

Tecofi'Φ

VALVE DESIGNER - FRANCE

ПРАЙС-ЛИСТ
2019
Price list

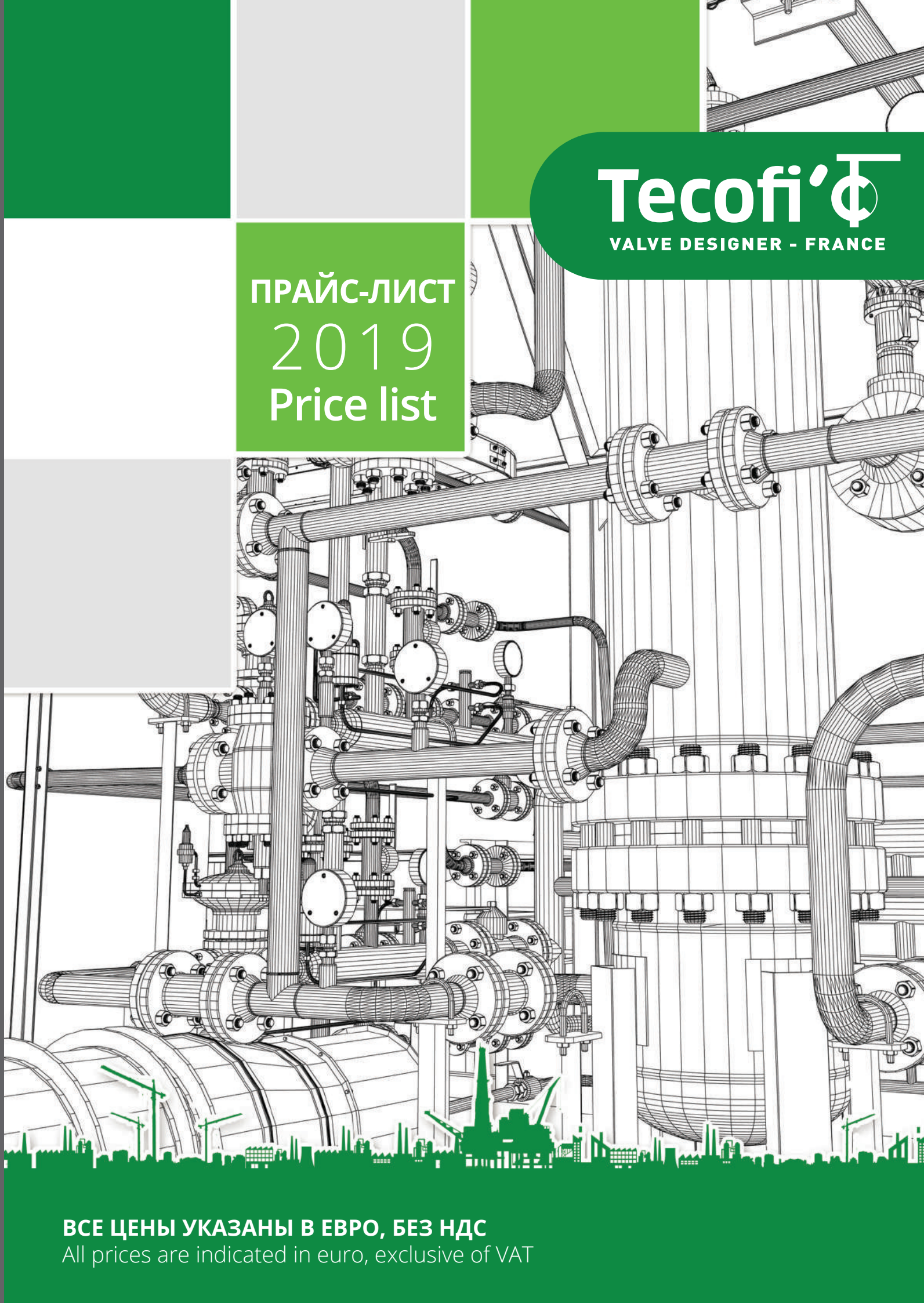

ВСЕ ЦЕНЫ УКАЗАНЫ В ЕВРО, БЕЗ НДС
All prices are indicated in euro, exclusive of VAT



Tecofi'Φ

VALVE DESIGNER - FRANCE

ФРАНЦУЗСКАЯ КОМПАНИЯ TECOFI

Мировой лидер в области производства и поставки широкой гаммы запорной арматуры для водоснабжения и водоотведения, гражданского строительства, промышленного сектора. Поставщик высокотехнологичного и качественного оборудования на объектах более 80 стран мира.

РОССИЙСКИЙ ФИЛИАЛ ООО ТЕКОФИ РУС

Обеспечивает полную техническую поддержку и поставку оборудования со складов в городах Российской Федерации.



Подбор оборудования и технические решения

Квалифицированная поддержка при подборе оборудования. Сопровождение заказчика на всех стадиях реализации проекта.



Сертифицированная продукция

Гарантия высокого качества оборудования согласно современным европейским и международным стандартам. Всё оборудование TECOFI имеет российскую сертификацию и разрешающую документацию на применение.



Установка и регулировка дополнительного оборудования в наших монтажных ателье

Комплектация серийного оборудования дополнительными механическим и электрическими опциями по требованию заказчика.



Поставка со складов в России

Развитая дистрибьюторская сеть и поставка оборудования в кратчайшие сроки со складов в России.



Серийное оборудование и производство под заказ

Возможность индивидуального производства под конкретный проект.



Техническая поддержка и обслуживание

Гарантийное и постгарантийное обслуживание оборудования. Широкий спектр сервисных услуг.

Полная техническая документация и инструкции по монтажу на русском языке



Вся техническая и нормативная документация, 3D модели и каталоги на страницах официального сайта:

www.tecofi.fr/ru

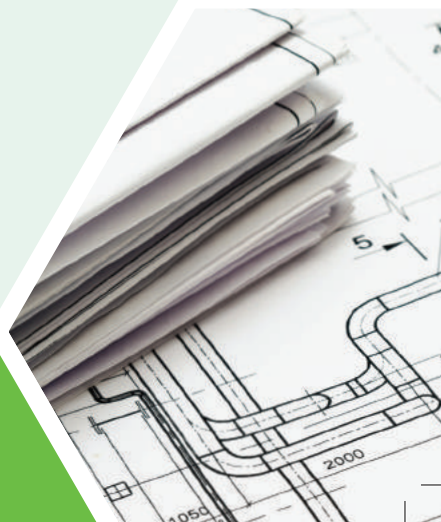



Оглавление / Index



ШИБЕРНЫЕ НОЖЕВЫЕ ЗАДВИЖКИ | KNIFE GATE VALVES

ШИБЕРНЫЕ НОЖЕВЫЕ ЗАДВИЖКИ / KNIFE GATE VALVES	4-13
ПРИВОДЫ И ДОПОЛНИТЕЛЬНОЕ ОБОРУДОВАНИЕ / OPERATING SYSTEM & ACCESSORIES	14-25



ДИСКОВЫЕ ПОВОРОТНЫЕ ЗАТВОРЫ | BUTTERFLY VALVES

TECFLY	26-33
ПРИВОДЫ И ДОПОЛНИТЕЛЬНОЕ ОБОРУДОВАНИЕ ДЛЯ ЗАТВОРОВ VPI / OPERATING SYSTEM & ACCESSORIES FOR BUTTERFLY VALVES VPI TYPE	34-38
TECFLON	39
TECLARGE	40-41
ПРИВОДЫ И ДОПОЛНИТЕЛЬНОЕ ОБОРУДОВАНИЕ ДЛЯ ЗАТВОРОВ TECLARGE / OPERATING SYSTEM & ACCESSORIES FOR TECLARGE VALVES	42-43
TECWAT	44-45



ОБРАТНЫЕ КЛАПАНЫ | CHECK VALVES

ОСЕВЫЕ КЛАПАНЫ / AXIAL TYPE CHECK VALVES	46-47
СТВОРЧАТЫЕ КЛАПАНЫ / SWING CHECK VALVES	48-51
ПОДЪЕМНЫЕ КЛАПАНЫ / LIFT CHECK VALVES	52
ШАРОВЫЕ КЛАПАНЫ / BALL CHECK VALVES	53-54
ПОВОРОТНЫЕ ОБРАТНЫЕ КЛАПАНЫ / TILTING CHECK VALVES	55



ФИЛЬТРЫ | STRAINERS

ФИЛЬТРЫ / STRAINERS	56-58
---------------------------	-------



КОМПЕНСАТОРЫ | EXPANSION JOINTS

КОМПЕНСАТОРЫ / EXPANSION JOINTS	59-61
---------------------------------------	-------



ПРЕДОХРАНИТЕЛЬНЫЕ КЛАПАНЫ | SAFETY VALVES

ПРЕДОХРАНИТЕЛЬНЫЕ КЛАПАНЫ / SAFETY VALVES	62-63
---	-------



СОЛЕНОИДНЫЕ КЛАПАНЫ | SOLENOID VALVES

СОЛЕНОИДНЫЕ КЛАПАНЫ / SOLENOID VALVES.....	64-65
--	-------



ШАРОВЫЕ КРАНЫ | BALL VALVES

ШАРОВЫЕ КРАНЫ / BALL VALVES.....	66-74
----------------------------------	-------



ВЕНТИЛИ | GLOBE VALVES

ВЕНТИЛИ / GLOBE VALVES	75
СИЛЬФОННЫЕ ВЕНТИЛИ / GLOBE BELLOW VALVES	76
ПОПЛАВКОВЫЕ КРАНЫ / FLOAT VALVES	77



БАЛАНСИРОВОЧНЫЕ КЛАПАНЫ | BALANCING VALVES

БАЛАНСИРОВОЧНЫЕ КЛАПАНЫ / BALANCING VALVES.....	78
---	----



ЗАДВИЖКИ | GATE VALVES

ПОЛНОПРОХОДНЫЕ КЛИНОВЫЕ ЗАДВИЖКИ / GATE VALVES	79-80
ШЛАНГОВЫЕ ЗАДВИЖКИ / PINCH VALVES	81



АРМАТУРА ДЛЯ ВОДОСНАБЖЕНИЯ | WATER VALVES

ЗАДВИЖКИ С ОБРЕЗИНЕННЫМ КЛИНОМ / RESILIENT SEAT GATE VALVES	82-85
РАЗБОРНЫЕ СОЕДИНЕНИЯ / DISMANTLING JOINTS	86
ВОЗДУХООТВОДЧИКИ / AIR RELEASE VALVES	87-89



VG3400-00NI | VG3400-00MM

Выдвижной шток

Шиберная ножевая задвижка со штурвалом - выдвижной шток
Rising stem knife gate valve with handwheel

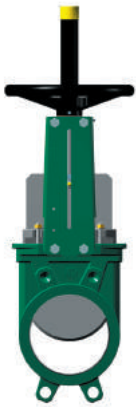

Корпус : чугун GG25 с эпоксидным покрытием
Нож : нержавеющая сталь 304
Уплотнение : нитрил или металл по металлу
Привод : штурвал
Соединение : межфланцевое Ру10
Сальниковое уплотнение :
-Набивка сальника PTFE 2 шт
-Кольцевая прокладка нитрил 1 шт

Body : Cast Iron GG25 Epoxy coated
Gate : Stainless Steel 304
Seat : Nitril or metal/metal
Operating : Handwheel
Connection : Between flanges PN 10
Packing :
- 2 PTFE packing
- 1 NBR O-ring

Ду	Уплотнение : Нитрил Seat : Nitril		Уплотнение : Металл по металлу Seat : Metal/Metal	
	Код / Ref.	Цена / Price	Код / Ref.	Цена / Price
50	VG3400-00NI0050	182,00 €	VG3400-00MM0050	182,00 €
65	VG3400-00NI0065	193,00 €	VG3400-00MM0065	193,00 €
80	VG3400-00NI0080	205,00 €	VG3400-00MM0080	205,00 €
100	VG3400-00NI0100	225,00 €	VG3400-00MM0100	225,00 €
125	VG3400-00NI0125	281,00 €	VG3400-00MM0125	281,00 €
150	VG3400-00NI0150	319,00 €	VG3400-00MM0150	319,00 €
200	VG3400-00NI0200	486,00 €	VG3400-00MM0200	486,00 €
250	VG3400-00NI0250	627,00 €	VG3400-00MM0250	627,00 €
300	VG3400-00NI0300	794,00 €	VG3400-00MM0300	794,00 €
350	VG3400-00NI0350	1 367,00 €	VG3400-00MM0350	1 367,00 €
400	VG3400-00NI0400	1 663,00 €	VG3400-00MM0400	1 663,00 €
450	VG3400-00NI0450	2 082,00 €	VG3400-00MM0450	2 082,00 €
500	VG3400-00NI0500	2 503,00 €	VG3400-00MM0500	2 503,00 €
600	VG3400-00NI0600	3 597,00 €	VG3400-00MM0600	3 597,00 €

VG3400-001NI | VG3400-001MM

Невыдвижной шток

Шиберная ножевая задвижка со штурвалом - невыдвижной шток
Non rising stem knife gate valve with handwheel

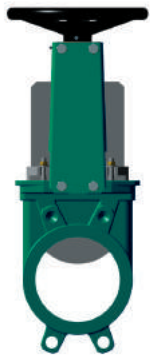

Корпус : чугун GG25 с эпоксидным покрытием
Нож : нержавеющая сталь 304
Уплотнение : нитрил или металл по металлу
Привод : штурвал
Соединение : межфланцевое Ру10
Сальниковое уплотнение :
-Набивка сальника PTFE 2 шт
-Кольцевая прокладка нитрил 1 шт

Body : Cast Iron GG25 Epoxy coated
Gate : Stainless Steel 304
Seat : Nitril or metal/metal
Operating : Handwheel
Connection : Between flanges PN 10
Packing :
- 2 PTFE packing
- 1 NBR O-ring

Ду	Уплотнение : Нитрил Seat : Nitril		Уплотнение : Металл по металлу Seat : Metal/Metal	
	Код / Ref.	Цена / Price	Код / Ref.	Цена / Price
50	VG3400-001NI0050	196,00 €	VG3400-001MM0050	196,00 €
65	VG3400-001NI0065	207,00 €	VG3400-001MM0065	207,00 €
80	VG3400-001NI0080	220,00 €	VG3400-001MM0080	220,00 €
100	VG3400-001NI0100	242,00 €	VG3400-001MM0100	242,00 €
125	VG3400-001NI0125	310,00 €	VG3400-001MM0125	310,00 €
150	VG3400-001NI0150	344,00 €	VG3400-001MM0150	344,00 €
200	VG3400-001NI0200	516,00 €	VG3400-001MM0200	516,00 €
250	VG3400-001NI0250	658,00 €	VG3400-001MM0250	658,00 €
300	VG3400-001NI0300	846,00 €	VG3400-001MM0300	846,00 €
350	VG3400-001NI0350	1 426,00 €	VG3400-001MM0350	1 426,00 €
400	VG3400-001NI0400	1 812,00 €	VG3400-001MM0400	1 812,00 €
450	VG3400-001NI0450	2 194,00 €	VG3400-001MM0450	2 194,00 €
500	VG3400-001NI0500	2 593,00 €	VG3400-001MM0500	2 593,00 €
600	VG3400-001NI0600	4 324,00 €	VG3400-001MM0600	4 324,00 €



ШИБЕРНЫЕ НОЖЕВЫЕ ЗАДВИЖКИ
KNIFE GATE VALVES

VG3400-02NI | VG3400-02MM

Рычаг

Шиберная ножевая задвижка с рычагом
Knife gate valve with lever



Корпус : чугун GG25 с эпоксидным покрытием
Нож : нержавеющая сталь 304
Уплотнение : нитрил или металл по металлу
Привод : рычаг
Соединение : межфланцевое Ру10
Сальниковое уплотнение :
-Набивка сальника PTFE 2 шт
-Кольцевая прокладка нитрил 1 шт

Body : Cast Iron GG25 Epoxy coated
Gate : Stainless Steel 304
Seat : Nitril or metal/metal
Operating : Lever
Connection : Between flanges PN 10
Packing :
- 2 PTFE packing
- 1 NBR O-ring

Ду	Уплотнение : Нитрил Seat : Nitril		Уплотнение : Металл по металлу Seat : Metal/Metal	
	Код / Ref.	Цена / Price	Код / Ref.	Цена / Price
50	VG3400-02NI0050	193,00 €	VG3400-02MM0050	193,00 €
65	VG3400-02NI0065	204,00 €	VG3400-02MM0065	204,00 €
80	VG3400-02NI0080	218,00 €	VG3400-02MM0080	218,00 €
100	VG3400-02NI0100	242,00 €	VG3400-02MM0100	242,00 €
125	VG3400-02NI0125	296,00 €	VG3400-02MM0125	296,00 €
150	VG3400-02NI0150	338,00 €	VG3400-02MM0150	338,00 €
200	VG3400-02NI0200	500,00 €	VG3400-02MM0200	500,00 €
250	VG3400-02NI0250	630,00 €	VG3400-02MM0250	630,00 €
300	VG3400-02NI0300	848,00 €	VG3400-02MM0300	848,00 €

VG3400-03NI | VG3400-03MM

Пневмопривод

Шиберная ножевая задвижка с пневматическим приводом двухстороннего действия
Knife gate valve with double acting pneumatic actuator

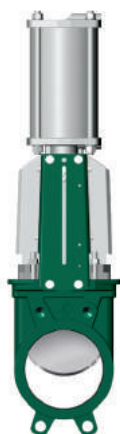

Корпус : чугун GG25 с эпоксидным покрытием
Нож : нержавеющая сталь 304
Уплотнение : нитрил или металл по металлу
Привод : пневматический привод
двухстороннего действия
Соединение : межфланцевое Ру10
Сальниковое уплотнение :
-Набивка сальника PTFE 2 шт
-Кольцевая прокладка нитрил 1 шт

Body : Cast Iron GG25 Epoxy coated
Gate : Stainless Steel 304
Seat : Nitril or metal/metal
Operating : Double acting pneumatic actuator
Connection : Between flanges PN 10
Packing :
- 2 PTFE packing
- 1 NBR O-ring

Ду	Уплотнение : Нитрил Seat : Nitril		Уплотнение : Металл по металлу Seat : Metal/Metal	
	Код / Ref.	Цена / Price	Код / Ref.	Цена / Price
50	VG3400-03NI0050	220,00 €	VG3400-03MM0050	220,00 €
65	VG3400-03NI0065	232,00 €	VG3400-03MM0065	232,00 €
80	VG3400-03NI0080	246,00 €	VG3400-03MM0080	246,00 €
100	VG3400-03NI0100	288,00 €	VG3400-03MM0100	288,00 €
125	VG3400-03NI0125	392,00 €	VG3400-03MM0125	392,00 €
150	VG3400-03NI0150	444,00 €	VG3400-03MM0150	444,00 €
200	VG3400-03NI0200	646,00 €	VG3400-03MM0200	646,00 €
250	VG3400-03NI0250	908,00 €	VG3400-03MM0250	908,00 €
300	VG3400-03NI0300	1 107,00 €	VG3400-03MM0300	1 107,00 €
350	VG3400-03NI0350	2 083,00 €	VG3400-03MM0350	2 083,00 €
400	VG3400-03NI0400	2 418,00 €	VG3400-03MM0400	2 418,00 €
450	VG3400-03NI0450	2 905,00 €	VG3400-03MM0450	2 905,00 €
500	VG3400-03NI0500	4 149,00 €	VG3400-03MM0500	4 149,00 €
600	VG3400-03NI0600	5 352,00 €	VG3400-03MM0600	5 352,00 €

* большие Ду по запросу / upper DN on request



ШИБЕРНЫЕ НОЖЕВЫЕ ЗАДВИЖКИ
KNIFE GATE VALVES

VG3400-004NI | VG3400-004MM **Монтажный фланец**

Шиберная ножевая задвижка с верхним фланцем ISO для монтажа электропривода - выдвижной шток
Rising stem knife gate valve with ISO mounting plate for electric actuator

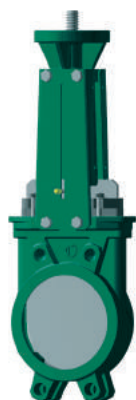

Корпус : чугун GG25 с эпоксидным покрытием
Нож : нержавеющая сталь 304
Уплотнение : нитрил или металл по металлу
Комплектующие :
монтажный фланец ISO 5210 для электропривода
Соединение : межфланцевое Ру10
Сальниковое уплотнение :
-Набивка сальника PTFE 2 шт
-Кольцевая прокладка нитрил 1 шт

Body : Cast Iron GG25 Epoxy coated
Gate : Stainless Steel 304
Seat : Nitril or metal/metal
Accessory : Mounting plate ISO 5210 for motorization
Connection : Between flanges PN 10
Packing :
- 2 PTFE packing
- 1 NBR O-ring

Задвижки поставляются с боковыми защитными пластинами в стандарте
Valves are supplied with side protection plates in standard

Ду	Уплотнение : Нитрил Seat : Nitril		Уплотнение : Металл по металлу Seat : Metal/Metal	
	Код / Ref.	Цена / Price	Код / Ref.	Цена / Price
50	VG3400-004NI0050	283,00 €	VG3400-004MM0050	283,00 €
65	VG3400-004NI0065	296,00 €	VG3400-004MM0065	296,00 €
80	VG3400-004NI0080	311,00 €	VG3400-004MM0080	311,00 €
100	VG3400-004NI0100	335,00 €	VG3400-004MM0100	335,00 €
125	VG3400-004NI0125	408,00 €	VG3400-004MM0125	408,00 €
150	VG3400-004NI0150	453,00 €	VG3400-004MM0150	453,00 €
200	VG3400-004NI0200	724,00 €	VG3400-004MM0200	724,00 €
250	VG3400-004NI0250	884,00 €	VG3400-004MM0250	884,00 €
300	VG3400-004NI0300	1 088,00 €	VG3400-004MM0300	1 088,00 €
350	VG3400-004NI0350	1 976,00 €	VG3400-004MM0350	1 976,00 €
400	VG3400-004NI0400	2 307,00 €	VG3400-004MM0400	2 307,00 €
450	VG3400-004NI0450	2 827,00 €	VG3400-004MM0450	2 827,00 €
500	VG3400-004NI0500	3 329,00 €	VG3400-004MM0500	3 329,00 €
600	VG3400-004NI0600	4 518,00 €	VG3400-004MM0600	4 518,00 €

VG3400-01NI | VG3400-01MM **Штурвал под цепь**

Шиберные ножевые задвижки со штурвалом под цепь - выдвижной шток
Standard knife gate valves with chain handwheel - rising stem



Корпус : чугун GG25 с эпоксидным покрытием
Нож : нержавеющая сталь 304
Уплотнение : нитрил или металл по металлу
Привод : штурвал под цепь
Соединение : межфланцевое Ру10
Сальниковое уплотнение :
-Набивка сальника PTFE 2 шт
-Кольцевая прокладка нитрил 1 шт

Body : Cast Iron GG25 Epoxy coated
Gate : Stainless Steel 304
Seat : nitril or metal/metal
Operating : Chain handwheel with chain guide
Connection : Between flanges PN10
Packing :
- 2 PTFE packing
- 1 NBR O-ring

Ду	Уплотнение : Нитрил Seat : Nitril		Уплотнение : Металл по металлу Seat : Metal/Metal	
	Код / Ref.	Цена / Price	Код / Ref.	Цена / Price
50	VG3400-01NI0050	534,00 €	VG3400-01MM0050	534,00 €
65	VG3400-01NI0065	546,00 €	VG3400-01MM0065	546,00 €
80	VG3400-01NI0080	558,00 €	VG3400-01MM0080	558,00 €
100	VG3400-01NI0100	577,00 €	VG3400-01MM0100	577,00 €
125	VG3400-01NI0125	633,00 €	VG3400-01MM0125	633,00 €
150	VG3400-01NI0150	672,00 €	VG3400-01MM0150	672,00 €
200	VG3400-01NI0200	925,00 €	VG3400-01MM0200	925,00 €
250	VG3400-01NI0250	1 067,00 €	VG3400-01MM0250	1 067,00 €
300	VG3400-01NI0300	1 232,00 €	VG3400-01MM0300	1 232,00 €
350	VG3400-01NI0350	1 719,00 €	VG3400-01MM0350	1 719,00 €
400	VG3400-01NI0400	1 999,00 €	VG3400-01MM0400	1 999,00 €
450	VG3400-01NI0450	2 434,00 €	VG3400-01MM0450	2 434,00 €
500	VG3400-01NI0500	3 674,00 €	VG3400-01MM0500	3 674,00 €
600	VG3400-01NI0600	4 780,00 €	VG3400-01MM0600	4 780,00 €

50-600 VGCHaine-AC01* 27,00 €

* Цена нетто за метр / Price per meter
Цепь из оцинкованной стали / Zinc steel chain



ШИБЕРНЫЕ НОЖЕВЫЕ ЗАДВИЖКИ
KNIFE GATE VALVES

VG3400-08NI | VG3400-08MM

Редуктор

Шиберные ножевые задвижки с ручным редукторным приводом - выдвигной шток
Rising stem knife gate valve with gearbox

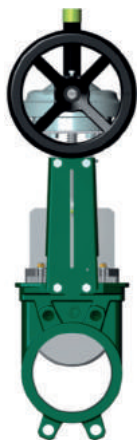

Корпус : чугуn GG25 с эпоксидным покрытием
Нож : нержавеющая сталь 304
Уплотнение : нитрил или металл по металлу
Привод : механический редуктор
Соединение : межфланцевое Ру10
Сальниковое уплотнение :
-Набивка сальника PTFE 2 шт
-Кольцевая прокладка нитрил 1 шт

Body : Cast Iron GG25 Epoxy coated
Gate : Stainless Steel 304
Seat : Nitril or metal/metal
Operating : Gearbox
Connection : Between flanges PN 10
Packing :
- 2 PTFE packing
- 1 NBR O-ring

Ду	Уплотнение : Нитрил Seat : Nitril		Уплотнение : Металл по металлу Seat : Metal/Metal	
	Код / Ref.	Цена / Price	Код / Ref.	Цена / Price
350	VG3400-08NI0350	2 519,00 €	VG3400-08MM0350	2 519,00 €
400	VG3400-08NI0400	2 762,00 €	VG3400-08MM0400	2 762,00 €
450	VG3400-08NI0450	3 172,00 €	VG3400-08MM0450	3 172,00 €
500	VG3400-08NI0500	3 540,00 €	VG3400-08MM0500	3 540,00 €
600	VG3400-08NI0600	4 594,00 €	VG3400-08MM0600	4 594,00 €

VG3400-08NI | VG3400-08MM

Моторизируемый редуктор

Шиберные ножевые задвижки с механическим редуктором с монтажным фланцем ISO под электропривод - выдвигной шток
Rising stem knife gate valve with gearbox with ISO mounting pad

* по запросу / on request



Корпус : чугуn GG25 с эпоксидным покрытием
Нож : нержавеющая сталь 304
Уплотнение : нитрил или металл по металлу
Привод : механический редуктор с монтажным фланцем ISO под электропривод
Соединение : межфланцевое Ру10
Сальниковое уплотнение :
-Набивка сальника PTFE 2 шт
-Кольцевая прокладка нитрил 1 шт

Body : Cast Iron GG25 Epoxy coated
Gate : Stainless Steel 304
Seat : Nitril or metal/metal
Operating : Gearbox with ISO mounting pad for electric actuator
Connection : Between flanges PN 10
Packing :
- 2 PTFE packing
- 1 NBR O-ring

Ду	Уплотнение : Нитрил Seat : Nitril		Уплотнение : Металл по металлу Seat : Metal/Metal	
	Код / Ref.	Цена / Price	Код / Ref.	Цена / Price
700	VG3400-08NI0700	7 987,00 €	VG3400-08MM0700	*
800	VG3400-08NI0800	9 966,00 €	VG3400-08MM0800	*
900	VG3400-08NI0900	14 442,00 €	VG3400-08MM0900	*
1000	VG3400-08NI1000	18 103,00 €	VG3400-08MM1000	*
1200	VG3400-08NI1200	28 262,00 €	VG3400-08MM1200	*

VGB3400N-001

Двухстороннее удержание среды

Шиберная ножевая задвижка с двухсторонним удержанием среды со штурвалом - невывдвигной шток
Non-rising stem bidirectional type knife gate valve with handwheel

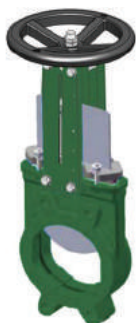

Корпус : чугуn GG25 с эпоксидным покрытием
Нож : нержавеющая сталь 304
Уплотнение : нитрил
Соединение : межфланцевое Ру10
Привод : штурвал
Сальниковое уплотнение :
-Набивка сальника PTFE 2 шт
- Кольцевая прокладка нитрил 1 шт

Body : Cast iron GG25 Epoxy coated
Gate : Stainless steel 304
Seat : NBR
Connection : Between flanges PN10
Operating : Handwheel
Packing :
- 2 PTFE packing
- 1 NBR O-ring

Ду	Код / Ref.	Цена / Price
50	VGB3400N-001NI0050	233,00 €
65	VGB3400N-001NI0065	238,00 €
80	VGB3400N-001NI0080	255,00 €
100	VGB3400N-001NI0100	279,00 €
125	VGB3400N-001NI0125	331,00 €
150	VGB3400N-001NI0150	369,00 €
200	VGB3400N-001NI0200	551,00 €
250	VGB3400N-001NI0250	735,00 €
300	VGB3400N-001NI0300	949,00 €
350	VGB3400N-001NI0350	1 617,00 €
400	VGB3400N-001NI0400	1 910,00 €



ШИБЕРНЫЕ НОЖЕВЫЕ ЗАДВИЖКИ
KNIFE GATE VALVES

VGB3400N-08

Двухстороннее удержание среды

Шиберная ножевая задвижка с двухсторонним удержанием среды с механическим редуктором
Bidirectional type knife gate valve with gear box

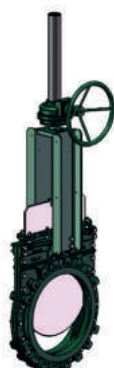

Корпус : чугун GG25 с эпоксидным покрытием
Нож : нержавеющая сталь 304
Уплотнение : нитрил
Соединение : межфланцевое Ру10
Привод : механический редуктор
Сальниковое уплотнение :
-Набивка сальника PTFE 2 шт
-Кольцевая прокладка нитрил 1 шт

Body : Cast iron GG25 Epoxy coated
Gate : Stainless steel 304
Seat : NBR
Connection : Between flanges PN10
Operating : Gear box
Packing :
- 2 PTFE packing
- 1 NBR O-ring



Ду	Код / Ref.	Цена / Price
450	VGB3400N-08NI0450	3 999,00 €
500	VGB3400N-08NI0500	4 513,00 €
600	VGB3400N-08NI0600	6 016,00 €

* большие Ду по запросу / upper DN on request

VGB3400N-004

Двухстороннее удержание среды

Шиберная ножевая задвижка с двухсторонним удержанием среды с монтажным фланцем ISO под электропривод
Bidirectional type knife gate valve with ISO mounting plate for electric actuator



Корпус : чугун GG25 с эпоксидным покрытием
Нож : нержавеющая сталь 304
Уплотнение : нитрил
Соединение : межфланцевое Ру10
Привод : монтажный фланец ISO для электропривода
Сальниковое уплотнение :
-Набивка сальника PTFE 2 шт
-Кольцевая прокладка нитрил 1 шт

Body : Cast iron GG25 Epoxy coated
Gate : Stainless steel 304
Seat : NBR
Connection : Between flanges PN10
Operating : ISO mounting plate for electric actuator
Packing :
- 2 PTFE packing
- 1 NBR O-ring

Задвижки поставляются с боковыми защитными пластинами в стандарте
Valves are supplied with side protection plates in standard

Ду	Код / Ref.	Цена / Price
50	VGB3400N-004NI0050	324,00 €
65	VGB3400N-004NI0065	338,00 €
80	VGB3400N-004NI0080	351,00 €
100	VGB3400N-004NI0100	379,00 €
125	VGB3400N-004NI0125	442,00 €
150	VGB3400N-004NI0150	493,00 €
200	VGB3400N-004NI0200	777,00 €
250	VGB3400N-004NI0250	977,00 €
300	VGB3400N-004NI0300	1 223,00 €
350	VGB3400N-004NI0350	2 087,00 €
400	VGB3400N-004NI0400	2 425,00 €
450	VGB3400N-004NI0450	4 042,00 €
500	VGB3400N-004NI0500	4 671,00 €
600	VGB3400N-004NI0600	6 557,00 €

* большие Ду по запросу / upper DN on request

VGB3400N-03

Двухстороннее удержание среды

Шиберная ножевая задвижка с двухсторонним удержанием среды с пневматическим приводом двухстороннего действия
Bidirectional type knife gate valve with double acting pneumatic actuator



Корпус : чугун GG25 с эпоксидным покрытием
Нож : нержавеющая сталь 304
Уплотнение : нитрил
Соединение : межфланцевое Ру10
Привод : пневматический привод двухстороннего действия
Сальниковое уплотнение :
-Набивка сальника PTFE 2 шт
-Кольцевая прокладка нитрил 1 шт

Body : Cast iron GG25 Epoxy coated
Gate : Stainless steel 304
Seat : NBR
Connection : Between flanges PN10
Operating : Double acting pneumatic actuator
Packing :
- 2 PTFE packing
- 1 NBR O-ring

Ду	Код / Ref.	Цена / Price
50	VGB3400N-03NI0050	239,00 €
65	VGB3400N-03NI0065	251,00 €
80	VGB3400N-03NI0080	268,00 €
100	VGB3400N-03NI0100	313,00 €
125	VGB3400N-03NI0125	431,00 €
150	VGB3400N-03NI0150	487,00 €
200	VGB3400N-03NI0200	722,00 €
250	VGB3400N-03NI0250	1 023,00 €
300	VGB3400N-03NI0300	1 289,00 €
350	VGB3400N-03NI0350	2 274,00 €
400	VGB3400N-03NI0400	2 650,00 €

* большие Ду по запросу / upper DN on request



ШИБЕРНЫЕ НОЖЕВЫЕ ЗАДВИЖКИ
KNIFE GATE VALVES

VGT3400-00

Сквозной нож

Шиберная ножевая задвижка со сквозным ножом со штурвалом
Through conduit type knife gate valve with handwheel



Корпус : чугуn GG25 с эпоксидным покрытием
Нож : нержавеющая сталь 304
Уплотнение : нитрил
Соединение : межфланцевое Ру10
Привод : штурвал
Сальниковое уплотнение :
- Набивка сальника PTFE 2 шт
- Кольцевая прокладка нитрил 1 шт

Корпус из нержавеющей стали по запросу

Body : Cast iron GG25 Epoxy coated
Gate : Stainless steel 304
Seat : NBR
Connection : Between flanges PN10
Operating : Handwheel
Packing :
- 2 PTFE packing
- 1 NBR O-ring

Stainless steel material on request

Ду	Код / Ref.	Цена / Price
50	VGT3400-00NI0050	351,00 €
65	VGT3400-00NI0065	425,00 €
80	VGT3400-00NI0080	471,00 €
100	VGT3400-00NI0100	572,00 €
125	VGT3400-00NI0125	690,00 €
150	VGT3400-00NI0150	823,00 €

* от Ду200 - управление редуктор, цена по запросу / upper DN operated by gearbox, price on request

VGT3400-03

Сквозной нож

Шиберная ножевая задвижка со сквозным ножом с пневматическим приводом двухстороннего действия
Through conduit type knife gate valve with double acting pneumatic actuator

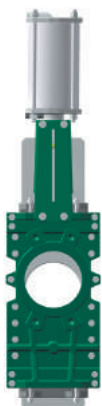

Корпус : чугуn GG25 с эпоксидным покрытием
Нож : нержавеющая сталь 304
Уплотнение : нитрил
Соединение : межфланцевое Ру10
Привод : пневматический привод двухстороннего действия
Сальниковое уплотнение :
- Набивка сальника PTFE 2 шт
- Кольцевая прокладка нитрил 1 шт

Корпус из нержавеющей стали по запросу

Body : Cast iron GG25 Epoxy coated
Gate : Stainless steel 304
Seat : NBR
Connection : Between flanges PN10
Operating : double acting pneumatic actuator
Packing :
- 2 PTFE packing
- 1 NBR O-ring

Stainless steel material on request

Ду	Код / Ref.	Цена / Price
50	VGT3400-03NI0050	379,00 €
65	VGT3400-03NI0065	456,00 €
80	VGT3400-03NI0080	502,00 €
100	VGT3400-03NI0100	623,00 €
125	VGT3400-03NI0125	784,00 €
150	VGT3400-03NI0150	927,00 €
200	VGT3400-03NI0200	1 319,00 €
250	VGT3400-03NI0250	1 859,00 €
300	VGT3400-03NI0300	2 354,00 €

* большие Ду по запросу / upper DN on request



ШИБЕРНЫЕ НОЖЕВЫЕ ЗАДВИЖКИ
KNIFE GATE VALVES

Корпус н/ж сталь
Stainless steel body



VG6400-00EP | VG6400-00MM

Выдвижной шток

Шиберная ножевая задвижка со штурвалом - выдвижной шток
Rising stem knife gate valve with handwheel



Корпус : нержавеющая сталь 316
Нож : нержавеющая сталь 316
Уплотнение : EPDM или металл по металлу
Привод : штурвал
Соединение : межфланцевое Ру10
Сальниковое уплотнение :
-Набивка сальника PTFE 2 шт
-Кольцевая прокладка ЭПДМ 1 шт

Body : Stainless Steel 316
Gate : Stainless Steel 316
Seat : EPDM or metal/metal
Operating : Handwheel
Connection : Between flanges PN 10
Packing :
- 2 PTFE packing
- 1 EPDM O-ring

Ду	Уплотнение : EPDM Seat : EPDM		Уплотнение : Металл по металлу Seat : Metal/Metal	
	Код / Ref.	Цена / Price	Код / Ref.	Цена / Price
50	VG6400-00EP0050	305,00 €	VG6400-00MM0050	305,00 €
65	VG6400-00EP0065	345,00 €	VG6400-00MM0065	345,00 €
80	VG6400-00EP0080	389,00 €	VG6400-00MM0080	389,00 €
100	VG6400-00EP0100	435,00 €	VG6400-00MM0100	435,00 €
125	VG6400-00EP0125	545,00 €	VG6400-00MM0125	545,00 €
150	VG6400-00EP0150	648,00 €	VG6400-00MM0150	648,00 €
200	VG6400-00EP0200	986,00 €	VG6400-00MM0200	986,00 €
250	VG6400-00EP0250	1 439,00 €	VG6400-00MM0250	1 439,00 €
300	VG6400-00EP0300	1 939,00 €	VG6400-00MM0300	1 939,00 €
350	VG6400-00EP0350	3 315,00 €	VG6400-00MM0350	3 315,00 €
400	VG6400-00EP0400	4 155,00 €	VG6400-00MM0400	4 155,00 €
450	VG6400-00EP0450	5 368,00 €	VG6400-00MM0450	5 368,00 €
500	VG6400-00EP0500	6 464,00 €	VG6400-00MM0500	6 464,00 €
600	VG6400-00EP0600	9 199,00 €	VG6400-00MM0600	9 199,00 €

VG6400-001EP | VG6400-001MM

Невыдвижной шток

Шиберная ножевая задвижка со штурвалом - невыдвижной шток
Non rising stem knife gate valve with handwheel

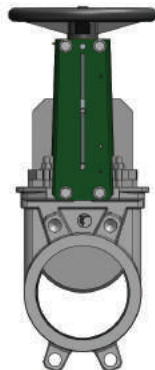

Корпус : нержавеющая сталь 316
Нож : нержавеющая сталь 316
Уплотнение : EPDM или металл по металлу
Привод : штурвал
Соединение : межфланцевое Ру10
Сальниковое уплотнение :
-Набивка сальника PTFE 2 шт
-Кольцевая прокладка ЭПДМ 1 шт

Body : Stainless Steel 316
Gate : Stainless Steel 316
Seat : EPDM or metal/metal
Operating : Handwheel
Connection : Between flanges PN 10
Packing :
- 2 PTFE packing
- 1 EPDM O-ring

Ду	Уплотнение : EPDM Seat : EPDM		Уплотнение : Металл по металлу Seat : Metal/Metal	
	Код / Ref.	Цена / Price	Код / Ref.	Цена / Price
50	VG6400-001EP0050	327,00 €	VG6400-001MM0050	327,00 €
65	VG6400-001EP0065	370,00 €	VG6400-001MM0065	370,00 €
80	VG6400-001EP0080	414,00 €	VG6400-001MM0080	414,00 €
100	VG6400-001EP0100	458,00 €	VG6400-001MM0100	458,00 €
125	VG6400-001EP0125	573,00 €	VG6400-001MM0125	573,00 €
150	VG6400-001EP0150	678,00 €	VG6400-001MM0150	678,00 €
200	VG6400-001EP0200	1 018,00 €	VG6400-001MM0200	1 018,00 €
250	VG6400-001EP0250	1 478,00 €	VG6400-001MM0250	1 478,00 €
300	VG6400-001EP0300	1 981,00 €	VG6400-001MM0300	1 981,00 €
350	VG6400-001EP0350	3 400,00 €	VG6400-001MM0350	3 400,00 €
400	VG6400-001EP0400	4 252,00 €	VG6400-001MM0400	4 252,00 €
450	VG6400-001EP0450	5 463,00 €	VG6400-001MM0450	5 463,00 €
500	VG6400-001EP0500	6 571,00 €	VG6400-001MM0500	6 571,00 €
600	VG6400-001EP0600	9 408,00 €	VG6400-001MM0600	9 408,00 €



ШИБЕРНЫЕ НОЖЕВЫЕ ЗАДВИЖКИ
KNIFE GATE VALVES

VG6400-02EP | VG6400-02MM

Рычаг

Шиберная ножевая задвижка с рычагом
Knife gate valve with lever



Корпус : нержавеющая сталь 316
Нож : нержавеющая сталь 316
Уплотнение : EPDM или металл по металлу
Привод : рычаг
Соединение : межфланцевое Ру10
Сальниковое уплотнение :
-Набивка сальника PTFE 2 шт
-Кольцевая прокладка ЭПДМ 1 шт

Body : Stainless Steel 316
Gate : Stainless Steel 316
Seat : EPDM or metal/metal
Operating : lever
Connection : Between flanges PN 10
Packing :
- 2 PTFE packing
- 1 EPDM O-ring

Ду	Уплотнение : EPDM Seat : EPDM		Уплотнение : Металл по металлу Seat : Metal/Metal	
	Код / Ref.	Цена / Price	Код / Ref.	Цена / Price
50	VG6400-02EP0050	323,00 €	VG6400-02MM0050	323,00 €
65	VG6400-02EP0065	353,00 €	VG6400-02MM0065	353,00 €
80	VG6400-02EP0080	395,00 €	VG6400-02MM0080	395,00 €
100	VG6400-02EP0100	438,00 €	VG6400-02MM0100	438,00 €
125	VG6400-02EP0125	562,00 €	VG6400-02MM0125	562,00 €
150	VG6400-02EP0150	664,00 €	VG6400-02MM0150	664,00 €
200	VG6400-02EP0200	1 017,00 €	VG6400-02MM0200	1 017,00 €
250	VG6400-02EP0250	1 476,00 €	VG6400-02MM0250	1 476,00 €
300	VG6400-02EP0300	1 987,00 €	VG6400-02MM0300	1 987,00 €

VG6400-03EP | VG6400-03MM

Пневмопривод

Шиберная ножевая задвижка с пневмоприводом двухстороннего действия
Knife gate valve with double acting pneumatic actuator

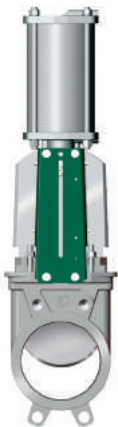

Корпус : нержавеющая сталь 316
Нож : нержавеющая сталь 316
Уплотнение : EPDM или металл по металлу
Привод : пневматический привод
двухстороннего действия
Соединение : межфланцевое Ру10
Сальниковое уплотнение :
-Набивка сальника PTFE 2 шт
-Кольцевая прокладка ЭПДМ 1 шт

Body : Stainless Steel 316
Gate : Stainless Steel 316
Seat : EPDM or metal/metal
Operating : Double acting pneumatic actuator
Connection : Between flanges PN 10
Packing :
- 2 PTFE packing
- 1 EPDM O-ring

Ду	Уплотнение : EPDM Seat : EPDM		Уплотнение : Металл по металлу Seat : Metal/Metal	
	Код / Ref.	Цена / Price	Код / Ref.	Цена / Price
50	VG6400-03EP0050	351,00 €	VG6400-03MM0050	351,00 €
65	VG6400-03EP0065	384,00 €	VG6400-03MM0065	384,00 €
80	VG6400-03EP0080	429,00 €	VG6400-03MM0080	429,00 €
100	VG6400-03EP0100	499,00 €	VG6400-03MM0100	499,00 €
125	VG6400-03EP0125	654,00 €	VG6400-03MM0125	654,00 €
150	VG6400-03EP0150	769,00 €	VG6400-03MM0150	769,00 €
200	VG6400-03EP0200	1 142,00 €	VG6400-03MM0200	1 142,00 €
250	VG6400-03EP0250	1 711,00 €	VG6400-03MM0250	1 711,00 €
300	VG6400-03EP0300	2 245,00 €	VG6400-03MM0300	2 245,00 €
350	VG6400-03EP0350	3 973,00 €	VG6400-03MM0350	3 973,00 €
400	VG6400-03EP0400	4 856,00 €	VG6400-03MM0400	4 856,00 €
450	VG6400-03EP0450	6 119,00 €	VG6400-03MM0450	6 119,00 €
500	VG6400-03EP0500	8 049,00 €	VG6400-03MM0500	8 049,00 €
600	VG6400-03EP0600	11 045,00 €	VG6400-03MM0600	11 045,00 €

* большие Ду по запросу / upper DN on request



ШИБЕРНЫЕ НОЖЕВЫЕ ЗАДВИЖКИ
STANDARD KNIFE GATE VALVES

VG6400-004EP | VG6400-004MM

Монтажный фланец

Шиберная ножевая задвижка с верхним фланцем ISO для монтажа электропривода - выдвигной шток

Rising stem knife gate valve with ISO mounting plate for electric actuator



Корпус : нержавеющая сталь 316
Нож : нержавеющая сталь 316
Уплотнение : EPDM или металл по металлу
Комплектующие : монтажный фланец ISO 5210 для электропривода
Соединение : межфланцевое Ру10
Сальниковое уплотнение :
-Набивка сальника PTFE 2 шт
-Кольцевая прокладка ЭПДМ 1 шт

Body : Stainless Steel 316
Gate : Stainless Steel 316
Seat : EPDM or metal/metal
Accessory : Mounting plate ISO 5210 for motorization
Connection : Between flanges PN 10
Packing :
- 2 PTFE packing
- 1 EPDM O-ring

Задвижки поставляются с боковыми защитными пластинами в стандарте
Valves are supplied with side protection plates in standard

Ду	Уплотнение : EPDM Seat : EPDM		Уплотнение : Металл по металлу Seat : Metal/Metal	
	Код / Ref.	Цена / Price	Код / Ref.	Цена / Price
50	VG6400-004EP0050	393,00 €	VG6400-004MM0050	393,00 €
65	VG6400-004EP0065	425,00 €	VG6400-004MM0065	425,00 €
80	VG6400-004EP0080	469,00 €	VG6400-004MM0080	469,00 €
100	VG6400-004EP0100	518,00 €	VG6400-004MM0100	518,00 €
125	VG6400-004EP0125	646,00 €	VG6400-004MM0125	646,00 €
150	VG6400-004EP0150	750,00 €	VG6400-004MM0150	750,00 €
200	VG6400-004EP0200	1 175,00 €	VG6400-004MM0200	1 175,00 €
250	VG6400-004EP0250	1 630,00 €	VG6400-004MM0250	1 630,00 €
300	VG6400-004EP0300	2 147,00 €	VG6400-004MM0300	2 147,00 €
350	VG6400-004EP0350	3 726,00 €	VG6400-004MM0350	3 726,00 €
400	VG6400-004EP0400	4 441,00 €	VG6400-004MM0400	4 441,00 €
450	VG6400-004EP0450	5 738,00 €	VG6400-004MM0450	5 738,00 €
500	VG6400-004EP0500	6 842,00 €	VG6400-004MM0500	6 842,00 €
600	VG6400-004EP0600	9 681,00 €	VG6400-004MM0600	9 681,00 €

VG6400-01EP | VG6400-01MM

Штурвал под цепь

Шиберные ножевые задвижки из нержавеющей стали со штурвалом под цепь - выдвигной шток

Standard stainless steel knife gate valves with chain hanwheel - Rising stem

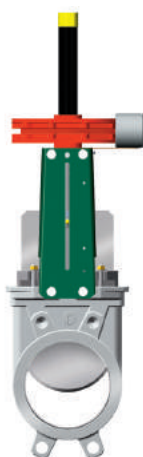

Корпус : нержавеющая сталь 316
Нож : нержавеющая сталь 316
Уплотнение : EPDM или металл по металлу
Привод : штурвал под цепь
Соединение : межфланцевое Ру10
Сальниковое уплотнение :
-Набивка сальника PTFE 2 шт
-Кольцевая прокладка ЭПДМ 1 шт

Body : stainless steel 316
Gate : Stainless Steel 316
Seat : EPDM or metal/metal
Connection : Between flanges PN10
Operating : chain handwheel with chain guide
Packing :
- 2 PTFE packing
- 1 EPDM O-ring

Ду	Уплотнение : EPDM Seat : EPDM		Уплотнение : Металл по металлу Seat : Metal/Metal	
	Код / Ref.	Цена / Price	Код / Ref.	Цена / Price
50	VG6400-01EP0050	651,00 €	VG6400-01MM0050	651,00 €
65	VG6400-01EP0065	691,00 €	VG6400-01MM0065	691,00 €
80	VG6400-01EP0080	735,00 €	VG6400-01MM0080	735,00 €
100	VG6400-01EP0100	782,00 €	VG6400-01MM0100	782,00 €
125	VG6400-01EP0125	891,00 €	VG6400-01MM0125	891,00 €
150	VG6400-01EP0150	994,00 €	VG6400-01MM0150	994,00 €
200	VG6400-01EP0200	1 417,00 €	VG6400-01MM0200	1 417,00 €
250	VG6400-01EP0250	1 869,00 €	VG6400-01MM0250	1 869,00 €
300	VG6400-01EP0300	2 370,00 €	VG6400-01MM0300	2 370,00 €
350	VG6400-01EP0350	3 660,00 €	VG6400-01MM0350	3 660,00 €
400	VG6400-01EP0400	4 452,00 €	VG6400-01MM0400	4 452,00 €
450	VG6400-01EP0450	5 714,00 €	VG6400-01MM0450	5 714,00 €
500	VG6400-01EP0500	7 684,00 €	VG6400-01MM0500	7 684,00 €
600	VG6400-01EP0600	10 381,00 €	VG6400-01MM0600	10 381,00 €

50-600	VGCHAINE-AC01*	27,00 €
--------	----------------	---------

* Цена нетто за метр / Price per meter
Цепь из оцинкованной стали / Zinc steel chain



ШИБЕРНЫЕ НОЖЕВЫЕ ЗАДВИЖКИ
STANDARD KNIFE GATE VALVES

VG6400-08EP | VG6400-08MM

Редуктор

Шиберная ножевая задвижка с ручным редукторным приводом - выдвижной шток
Rising stem knife gate valve with gearbox

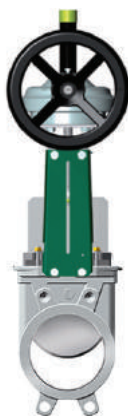

Корпус : нержавеющая сталь 316
Нож : нержавеющая сталь 316
Уплотнение : EPDM или металл по металлу
Привод : механический редуктор
Соединение : межфланцевое Ру10
Сальниковое уплотнение :
-Набивка сальника PTFE 2 шт
-Кольцевая прокладка ЭПДМ 1 шт

Body : Stainless Steel 316
Gate : Stainless Steel 316
Seat : EPDM or metal/metal
Operating : Gearbox
Connection : Between flanges PN 10
Packing :
- 2 PTFE packing
- 1 EPDM O-ring

Ду	Уплотнение : EPDM Seat : EPDM		Уплотнение : Металл по металлу Seat : Metal/Metal	
	Код / Ref.	Цена / Price	Код / Ref.	Цена / Price
350	VG6400-08EP0350	4 261,00 €	VG6400-08MM0350	4 261,00 €
400	VG6400-08EP0400	5 018,00 €	VG6400-08MM0400	5 018,00 €
450	VG6400-08EP0450	6 242,00 €	VG6400-08MM0450	6 242,00 €
500	VG6400-08EP0500	7 248,00 €	VG6400-08MM0500	7 248,00 €
600	VG6400-08EP0600	9 899,00 €	VG6400-08MM0600	9 899,00 €

VG6400-08EP | VG6400-08MM

Моторизируемый редуктор

Шиберная ножевая задвижка с механическим редуктором с монтажным фланцем ISO под электропривод - выдвижной шток
Rising stem knife gate valve with gearbox

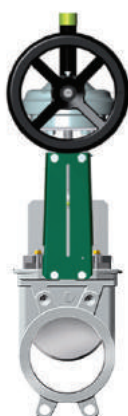

Корпус : нержавеющая сталь 316
Нож : нержавеющая сталь 316
Уплотнение : EPDM или металл по металлу
Привод : механический редуктор с монтажным фланцем ISO под электропривод
Соединение : межфланцевое Ру10
Сальниковое уплотнение :
-Набивка сальника PTFE 2 шт
-Кольцевая прокладка ЭПДМ 1 шт

Body : Stainless Steel 316
Gate : Stainless Steel 316
Seat : EPDM or metal/metal
Operating : Gearbox
Connection : Between flanges PN 10
Packing :
- 2 PTFE packing
- 1 EPDM O-ring

* по запросу / on request

Ду	Уплотнение : EPDM Seat : EPDM		Уплотнение : Металл по металлу Seat : Metal/Metal	
	Код / Ref.	Цена / Price	Код / Ref.	Цена / Price
700	VG6400-08EP0700	*	VG6400-08MM0700	*
800	VG6400-08EP0800	*	VG6400-08MM0800	*
900	VG6400-08EP0900	*	VG6400-08MM0900	*
1000	VG6400-08EP1000	*	VG6400-08MM1000	*
1200	VG6400-08EP1200	*	VG6400-08MM1200	*



VGARRENM

Квадратный адаптер для шиберных ножевых задвижек с невыдвижным штоком
Square adaptor for non rising stem knife gate valve



Материал исполнения : чугун FT25
Размеры: 30x30

Material : Cast iron FT25
Dimensions : 30x30

Ду	Код / Ref .	Цена / Price
50-150	VGARRENM1	30,00 €
200-300	VGARRENM2	34,00 €
350-600	VGARRENM3	39,00 €

VG POT

Монтажный фланец по норме ISO для приводов
ISO mounting plate for connection

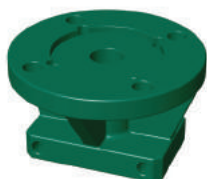

Монтажный фланец ISO 5210
Ду 50 - Ду 150 : F07/F10
Ду 200-Ду 300 : F10
Ду 350-Ду 600 : F10/14

Mounting flange ISO 5210
DN50-DN150 : F07/F10
DN200-DN300 : F10
DN350-DN600 : F10/14

Ду	Код / Ref .	Цена / Price	Ду	Код / Ref .	Цена / Price
50	VG POT-00500100	55,00 €	250	VG POT-02000300	125,00 €
65	VG POT-00500100	55,00 €	300	VG POT-02000300	125,00 €
80	VG POT-00500100	55,00 €	350	VG POT-03501200	191,00 €
100	VG POT-00500100	55,00 €	400	VG POT-03501200	191,00 €
125	VG POT-01250150	60,00 €	450	VG POT-03501200	191,00 €
150	VG POT-01250150	60,00 €	500	VG POT-03501200	191,00 €
200	VG POT-02000300	125,00 €	600	VG POT-03501200	191,00 €

VTIGADAPT

Резьбовой шток для монтажа электрического привода
Stem for electric actuator mounting



Материал исполнения : нерж. сталь
Material : stainless steel

Ду	Код / Ref .	Цена / Price	Ду	Код / Ref .	Цена / Price
50	VTIGADAPT-0050	34,00 €	250	VTIGADAPT-0250	75,00 €
65	VTIGADAPT-0065	36,00 €	300	VTIGADAPT-0300	97,00 €
80	VTIGADAPT-0080	36,00 €	350	VTIGADAPT-0350	161,00 €
100	VTIGADAPT-0100	37,00 €	400	VTIGADAPT-0400	172,00 €
125	VTIGADAPT-0125	44,00 €	450	VTIGADAPT-0450	195,00 €
150	VTIGADAPT-0150	46,00 €	500	VTIGADAPT-0500	205,00 €
200	VTIGADAPT-0200	71,00 €	600	VTIGADAPT-0600	250,00 €

VG CAPOTLAT

Боковые защитные пластины из нержавеющей стали 304
Stainless steel 304 lateral protections

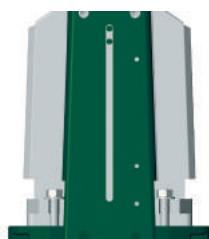

Цена за комплект (2 шт)
Price for 2 pieces

Цена за боковые защитные пластины включена в стоимость артикулов VG3400-03/VG6400-03 и VG3400-004/VG6400-004

Already included on the price VG3400-03/VG6400-03 and VG3400-004/VG6400-004

Ду	Код / Ref.	Цена / Price	Ду	Код / Ref.	Цена / Price
50	300180175	11,00 €	250	300180182	69,00 €
65	300180176	13,00 €	300	300180183	86,00 €
80	300180177	14,00 €	350	300180184	338,00 €
100	300180178	21,00 €	400	300180185	347,00 €
125	300180179	28,00 €	450	300180186	416,00 €
150	300180180	33,00 €	500	300180187	448,00 €
200	300180181	47,00 €	600	300180188	531,00 €



ПРИВОДЫ И ДОПОЛНИТЕЛЬНОЕ ОБОРУДОВАНИЕ
OPERATING SYSTEM & ACCESSORIES

AUMA TRI

Электропривод AUMA для шиберной ножевой задвижки
Electric actuator Auma for knife gate valve



Электропривод AUMA
Режим работы Откр-Закр (S2-15%)
400 Вольт-50Гц-3Ф
Класс защиты IP68
2 концевых (путевых) выключателя
2 выключателя по крутящему моменту
Противоконденсационный обогреватель
230 Вольт
Механический указатель положения
Аварийный штурвал управления

Electric actuator AUMA
Open/close duty (S2-15%)
400V/3Ph/50Hz
Tightness IP68
2 limit switches
2 torque limitors
Heating resistor 230V
Mechanical position indicator
Emergency manual operating

VG			VGB		
Ду	Код / Ref.	Цена / Price	Ду	Код / Ref.	Цена / Price
50-100	VGMOLELEC-SA07.21	2 688,00 €	50-100	VGMOLELEC-SA07.21	2 688,00 €
125-250	VGMOLELEC-SA07.61	2 776,00 €	125-150	VGMOLELEC-SA07.61	2 776,00 €
300-400	VGMOLELEC-SA10.21	3 508,00 €	200-250	VGMOLELEC-SA10.21	3 508,00 €
450-600	VGMOLELEC-SA14.21	5 096,00 €	300-500	VGMOLELEC-SA14.21	5 096,00 €
700-1000	SA102U04B3TOR180T	3 550,00 €	600	VGMOLELEC-SA14.61	5 675,00 €
1200	SA142U04B3TOR180T	4 663,00 €			

VGVERINDE

Пневматический привод двухстороннего действия
Double acting pneumatic actuator



Давление воздуха : 6 бар
(воздух с содержанием масла)
Корпус и фланцы : алюминий

Working pressure : 6 bar (lubricated air)
Body and flanges : Aluminium

Ду	Код / Ref.	Цена / Price	Ду	Код / Ref.	Цена / Price
50	VGVERINDE-0050	157,00 €	250	VGVERINDE-0250	580,00 €
65	VGVERINDE-0065	161,00 €	300	VGVERINDE-0300	611,00 €
80	VGVERINDE-0080	165,00 €	350	VGVERINDE-0350	1 180,00 €
100	VGVERINDE-0100	195,00 €	400	VGVERINDE-0400	1 233,00 €
125	VGVERINDE-0125	274,00 €	450	VGVERINDE-0450	1 273,00 €
150	VGVERINDE-0150	291,00 €	500	VGVERINDE-0500	2 434,00 €
200	VGVERINDE-0200	416,00 €	600	VGVERINDE-0600	2 689,00 €

*большие Ду по запросу / upper DN on request

KITVGVERINDECMS

Пневматический привод с ручным дублером для шиберной ножевой задвижки
Manual emergency handwheel for standard knife gate valve with pneumatic actuator



Цена указана за 1 комплект:
1 пневмопривод с нержавеющей шпindelем + аварийный штурвал
2 защитные пластины из стали с эпоксидным покрытием

Composed of:
1 pneumatic actuator with stainless steel rising stem + handweel
2 steel epoxy coated support plates



Цену добавить к шиберной ножевой задвижке со штурвалом
Price to add to standard valve with handwheel

DN	Код / Ref.	Цена / Price
50	300140235	538,00 €
65	300140236	538,00 €
80	300140237	549,00 €
100	300140238	599,00 €
125	300140239	720,00 €
150	300140240	780,00 €
200	300140241	1 095,00 €
250	300140242	1 291,00 €
300	300140243	1 378,00 €
350	300140244	2 615,00 €
400	300140245	2 797,00 €
450	300140246	3 012,00 €
500	300140247	4 625,00 €
600	300140248	5 138,00 €



VGKITVERINDE

Комплект прокладок для пневмопривода двухстороннего действия
Kit of gaskets for double acting pneumatic actuator



2 кольцевые прокладки / 2 o-rings
1 пыльник / 1 dust cap
1 уплотнение / 1 gasket
1 поршневая прокладка / 1 piston o-ring

Ду	Код / Ref.	Цена / Price
50/65/80	VGKITVERINDE-0050	22,00 €
100	VGKITVERINDE-0100	26,00 €
125/150	VGKITVERINDE-0125	26,00 €
200	VGKITVERINDE-0200	34,00 €
250/300	VGKITVERINDE-0250	40,00 €
350/400/450	VGKITVERINDE-0350	54,00 €
500	VGKITVERINDE-0500	66,00 €
600	VGKITVERINDE-0600	133,00 €

VGPISTOVERIN

Поршень для пневмопривода двухстороннего действия
Piston for double acting pneumatic actuator



Материал : нитрил

Material : Nitril

Ду	Код / Ref.	Цена / Price
50/65/80	VGPISTOVERIN-0050	67,00 €
100	VGPISTOVERIN-0100	95,00 €
125/150	VGPISTOVERIN-0125	142,00 €
200	VGPISTOVERIN-0200	172,00 €
250/300	VGPISTOVERIN-0250	203,00 €
350/400/450	VGPISTOVERIN-0350	502,00 €
500/600	VGPISTOVERIN-0500	815,00 €

POSSIE-DE

Позиционер SIEMENS SIPART-PS2
Siemens positioner type SIPART -PS2



Электропневматический позиционер для пневматического привода двухстороннего действия
Рабочая температура: -30°/+80°C
Давление воздуха: 1,4 - 7 бар
Корпус: Macrolon®
Класс защиты: IP66
Дисплей: экран LCD
Выходящий сигнал : 4-20 mA
Сжатый воздух по норме ISO 8573-1 CLASSE 2
Монтажный комплект из нержавеющей стали: включен
POSSIE-RECOPIE: Позиционер с токовым датчиком 4-20mA

Type : Electro-pneumatic for double acting actuator
Service temperature : -30°C/+80°C
Air supply : 1,4 upto 7 bar
Body : Macrolon®
IP66
Display : LCD screen
Input signal: 4-20 mA
Air supply according ISO 8573-1 CLASS 2
Stainless steel mounting kit included

POSSIE-RECOPIE :
Positioner with 4-20mA feedback

Код / Ref.	Цена / Price
POSSIE-DE	1 990,00 €
POSSIE-RECOPIE	2 208,00 €

POSSIE-DEEX

ATEX

Позиционер SIEMENS SIPART-PS2 - исполнение ATEX
Siemens positioner type SIPART -PS2 ATEX version



Электропневматический позиционер для пневматического привода двухстороннего действия
Рабочая температура: -30°/+80°C
Давление воздуха: 1,4 - 7 бар
Корпус: Macrolon®
Класс защиты: IP66
Дисплей: экран LCD
Выходящий сигнал : 4-20 mA
Сжатый воздух по норме ISO 8573-1 CLASSE 2
Монтажный комплект из нержавеющей стали: включен
POSSIE-RECOPIE-EX: Позиционер с токовым датчиком 4-20mA

Type : Electro-pneumatic for double acting actuator
Service temperature : -30°C/+80°C
Air supply : 1,4 upto 7 bar
Body : Macrolon®
IP66
Display : LCD screen
Input signal: 4-20 mA
Air supply according ISO 8573-1 CLASS 2
Stainless steel mounting kit included

POSSIE-RECOPIE-EX :
Positioner with 4-20mA feedback

Код / Ref.	Цена / Price
POSSIE-DEEX	2 087,00 €
POSSIE-RECOPIE-EX	2 270,00 €



ED341-P03

Электромагнитный клапан 5/2 Parker для пневмопривода шиберных задвижек
Solenoid valve 5/2 Parker for knife gate valves pneumatic actuator



Электромагнитный клапан 5/2 PARKER в комплекте с катушкой, штекером и рильзановыми шлангами

Solenoid valve 5/2 Parker with coil, connection and rilsan pipes

Ду	Ток / Voltage	Код / Ref. Ду50-300	Цена / Price
50-300	24AC	300180067	192,00 €
50-300	24CC	300180068	192,00 €
50-300	48AC	300180069	192,00 €
50-300	48CC	300180070	192,00 €
50-300	230AC	300180071	192,00 €
350-450	24CC	300190040	192,00 €
350-450	24AC	300190041	192,00 €
350-450	48AC	300190042	192,00 €
350-450	48CC	300190043	192,00 €
350-450	230AC	300190044	192,00 €
500-600	24CC	300190045	231,00 €
500-600	24AC	300190046	231,00 €
500-600	48AC	300190047	231,00 €
500-600	48CC	300190048	231,00 €
500-600	230AC	300190049	231,00 €

EDSILENCE

Заглушка для электромагнитного клапана
Silencer for solenoid valve



Корпус : латунь
Соединение : наружная резьба BSP

Body : Brass
Connection : Male BSP

Ду	Код / Ref.	Цена / Price
1/8"	EDSILENCE-0005	10,00 €
1/4"	EDSILENCE-0008	10,00 €
3/8"	EDSILENCE-0010	10,00 €

FRL1700

Регулирующий фильтр со смазкой для сжатого воздуха
Lubrificator filter + regulator for compressed air



Корпус : алюминий
Трубка : поликарбонат
Фильтрация : 5µ

Body : Aluminium
Tube : Polycarbonate
Filtration : 5µ

Ду	Код / Ref.	Цена / Price
1/4"	FRL1700-0008	186,00 €
3/8"	FRL1700-0010	186,00 €
1/2"	FRL1700-0015	186,00 €
3/4"	FRL1700-0020	405,00 €
1"	FRL1700-0025	453,00 €

FRL1720

Регулирующий фильтр для сжатого воздуха
Filter + regulator for compressed air



Корпус : алюминий
Трубка : поликарбонат
Фильтрация : 5µ

Body : Aluminium
Tube : Polycarbonate
Filtration : 5µ

Ду	Код / Ref.	Цена / Price
1/4"	FRL1720-0008	152,00 €
3/8"	FRL1720-0010	152,00 €
1/2"	FRL1720-0015	152,00 €
3/4"	FRL1720-0020	214,00 €
1"	FRL1720-0025	235,00 €



KIT VOLANT A CHAINE

Штурвал под цепь для шиберной ножевой задвижки
Chainwheel for knife gate valve

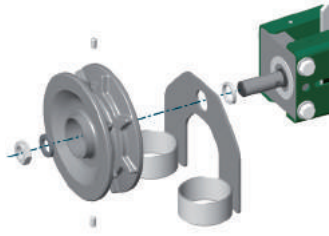

Цена указана за 1 комплект:
Переходник
Штурвал
Направляющая из нержавеющей стали

Composed of :
Spacer
Handwheel
Stainless steel chainwheel

Заменяет стандартный штурвал

Replaces the standard handwheel



Монтаж только на выдвигной шток, цепь из стали.
Assembling on rising stem only and with steel chain

Ду	Код / Ref.	Цена / Price
50 - 150	300000014	386,00 €
200 - 300	300000015	470,00 €
350 - 450	300000016	345,00 €
500 - 600	300000017	2 126,00 €
50-600	VGCHAINE-AC01*	27,00 €

* Цена нетто за метр / Price per meter
Цепь из оцинкованной стали / Zinc steel chain

VG FDC INDUCT

Комплект индуктивных датчиков для шиберных задвижек
Set of inductive limit switches for knife gate valves



Комплект из 2 индуктивных датчиков M12
+ 2 коннектора с кабелем длиной 2 метра
+ 2 суппорта для монтажа
+ индикатор положения

Set of 2 inductive limit switches M12
+ 2 connections with wire length 2m
+ 2 mounting plates
+ position indicator

Ду	Код / Ref.	Цена / Price
50 - 150	300180104	217,00 €
200 - 300	300180105	217,00 €
350 - 600	300110025	244,00 €

VG FDC MEC

Комплект механических датчиков для шиберных задвижек
Set of mechanical limit switches for knife gate valves



Комплект из 2 механических датчиков модель XCKM115
+ суппорты для монтажа
+ индикатор положения

Set of 2 mechanical limit switches type XCKM115
+ 2 mounting plates
+ position indicator

Ду	Код / Ref.	Цена / Price
50	300180109	209,00 €
65-150	300180110	209,00 €
200-300	300180111	209,00 €
350-600	300110013	228,00 €



VGDEFLECSTD

Конический дефлектор из нержавеющей стали 316 для шиберных ножевых задвижек

Stainless steel 316 conical deflector for knife gate valves



Монтаж: использовать прокладку между корпусом задвижки и дефлектором для герметичности

Assembling: Use gasket between body and deflector for the tightness

Ду	Код / Ref.	Цена / Price	DN	Код / Ref.	Цена / Price
50	VGDEFLECSTD-0050	57,00 €	250	VGDEFLECSTD-0250	358,00 €
65	VGDEFLECSTD-0065	69,00 €	300	VGDEFLECSTD-0300	428,00 €
80	VGDEFLECSTD-0080	89,00 €	350	VGDEFLECSTD-0350	650,00 €
100	VGDEFLECSTD-0100	112,00 €	400	VGDEFLECSTD-0400	759,00 €
125	VGDEFLECSTD-0125	148,00 €	450	VGDEFLECSTD-0450	1 121,00 €
150	VGDEFLECSTD-0150	178,00 €	500	VGDEFLECSTD-0500	1 415,00 €
200	VGDEFLECSTD-0200	251,00 €	600	VGDEFLECSTD-0600	1 867,00 €

VGDEFLECTRI

Треугольный дефлектор из нержавеющей стали 316 для шиберных ножевых задвижек

Stainless steel 316 triangular conical deflector for knife gate valves



Монтаж: использовать прокладку между корпусом задвижки и дефлектором для герметичности

Assembling: Use gasket between body and deflector for the tightness

Ду	Код / Ref.	Цена / Price	DN	Код / Ref.	Цена / Price
50	VGDEFLECTRI-0050	84,00 €	200	VGDEFLECTRI-0200	314,00 €
65	VGDEFLECTRI-0065	96,00 €	250	VGDEFLECTRI-0250	428,00 €
80	VGDEFLECTRI-0080	119,00 €	300	VGDEFLECTRI-0300	533,00 €
100	VGDEFLECTRI-0100	152,00 €	350	VGDEFLECTRI-0350	784,00 €
125	VGDEFLECTRI-0125	192,00 €	400	VGDEFLECTRI-0400	923,00 €
150	VGDEFLECTRI-0150	225,00 €			

VGDEFLECV90

V-образная диафрагма 90° из нержавеющей стали 316 для шиберных ножевых задвижек

Stainless steel 316 "V" 90° conical deflector for knife gate valves



Монтаж: использовать прокладку между корпусом задвижки и дефлектором для герметичности

Assembling: Use gasket between body and deflector for the tightness

Ду	Код / Ref.	Цена / Price	DN	Код / Ref.	Цена / Price
50	VGDEFLECV90-0050	66,00 €	200	VGDEFLECV90-0200	289,00 €
65	VGDEFLECV90-0065	79,00 €	250	VGDEFLECV90-0250	412,00 €
80	VGDEFLECV90-0080	103,00 €	300	VGDEFLECV90-0300	492,00 €
100	VGDEFLECV90-0100	128,00 €	350	VGDEFLECV90-0350	748,00 €
125	VGDEFLECV90-0125	171,00 €	400	VGDEFLECV90-0400	873,00 €
150	VGDEFLECV90-0150	205,00 €			

VGPROTECIND

Защитная пластина из нержавеющей стали для индикатора положения для шиберных ножевых задвижек

Security protection for position indicator



Материал: нержавеющая сталь 316

Material: stainless steel 316

Ду	Код / Ref.	Цена / Price	Ду	Код / Ref.	Цена / Price
50	VGPROTECIND-IN0050	45,00 €	150	VGPROTECIND-IN0150	48,00 €
65	VGPROTECIND-IN0065	45,00 €	200	VGPROTECIND-IN0200	55,00 €
80	VGPROTECIND-IN0080	45,00 €	250	VGPROTECIND-IN0250	64,00 €
100	VGPROTECIND-IN0100	47,00 €	300	VGPROTECIND-IN0300	68,00 €
125	VGPROTECIND-IN0125	48,00 €			



VGPLAQSUP-IN

Нержавеющая сталь 304

Крепежные пластины из нержавеющей стали с отверстиями
Stainless steel 304 preshaped parts

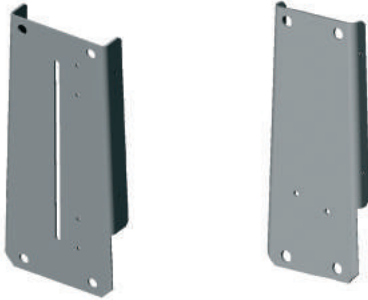

Цена за комплект (2 шт)
Price for 2 pieces



Для агрессивных сред
In case of aggressive area

Ду	Код / Ref.	Цена / Price
50	VGPLAQSUP-IN0050	65,00 €
65	VGPLAQSUP-IN0065	73,00 €
80	VGPLAQSUP-IN0080	82,00 €
100	VGPLAQSUP-IN0100	92,00 €
125	VGPLAQSUP-IN0125	115,00 €
150	VGPLAQSUP-IN0150	157,00 €
200	VGPLAQSUP-IN0200	243,00 €
250	VGPLAQSUP-IN0250	322,00 €
300	VGPLAQSUP-IN0300	377,00 €
350	VGPLAQSUP-IN0350	711,00 €
400	VGPLAQSUP-IN0400	1 085,00 €

VGPELLE304

Нож из нержавеющей стали 304 для VG3400
Stainless steel 304 gate for knife gate valve VG3400



Ду	Код / Ref.	Цена / Price	Ду	Код / Ref.	Цена / Price
50	VGPELLE304-0050	42,00 €	250	VGPELLE304-0250	376,00 €
65	VGPELLE304-0065	49,00 €	300	VGPELLE304-0300	629,00 €
80	VGPELLE304-0080	58,00 €	350	VGPELLE304-0350	875,00 €
100	VGPELLE304-0100	74,00 €	400	VGPELLE304-0400	1 483,00 €
125	VGPELLE304-0125	107,00 €	450	VGPELLE304-0450	1 645,00 €
150	VGPELLE304-0150	134,00 €	500	VGPELLE304-0500	2 234,00 €
200	VGPELLE304-0200	265,00 €	600	VGPELLE304-0600	4 205,00 €

VGPELLE316

Нож из нержавеющей стали 316 для VG6400
Stainless steel 316 gate for knife gate valve VG6400



Ду	Код / Ref.	Цена / Price	Ду	Код / Ref.	Цена / Price
50	VGPELLE316-0050	53,00 €	250	VGPELLE316-0250	590,00 €
65	VGPELLE316-0065	66,00 €	300	VGPELLE316-0300	1 000,00 €
80	VGPELLE316-0080	79,00 €	350	VGPELLE316-0350	1 279,00 €
100	VGPELLE316-0100	106,00 €	400	VGPELLE316-0400	2 137,00 €
125	VGPELLE316-0125	155,00 €	450	VGPELLE316-0450	2 365,00 €
150	VGPELLE316-0150	200,00 €	500	VGPELLE316-0500	2 827,00 €
200	VGPELLE316-0200	410,00 €	600	VGPELLE316-0600	6 109,00 €



На складе / Available



Под заказ / Not in stock



VGJOINT

Уплотнения для шиберных ножевых задвижек VG3400 / VG6400

Seat gasket for standard knife gate valve VG3400 / VG6400



Ду	EPDM		Нитрил / NBR		FPM (Viton®)		PTFE	
	Код / Ref.	Цена / Price	Код / Ref.	Цена / Price	Код / Ref.	Цена / Price	Код / Ref.	Цена / Price
50	VGJOINTMOU-EP0050	32,00 €	VGJOINTMOU-NI0050	32,00 €	VGJOINTMOU-VI0050	63,00 €	VGJOINTMOU-PTF0050	55,00 €
65	VGJOINTMOU-EP0065	33,00 €	VGJOINTMOU-NI0065	33,00 €	VGJOINTMOU-VI0065	69,00 €	VGJOINTMOU-PTF0065	65,00 €
80	VGJOINTMOU-EP0080	34,00 €	VGJOINTMOU-NI0080	34,00 €	VGJOINTMOU-VI0080	81,00 €	VGJOINTMOU-PTF0080	75,00 €
100	VGJOINTMOU-EP0100	36,00 €	VGJOINTMOU-NI0100	36,00 €	VGJOINTMOU-VI0100	92,00 €	VGJOINTMOU-PTF0100	80,00 €
125	VGJOINTMOU-EP0125	38,00 €	VGJOINTMOU-NI0125	38,00 €	VGJOINTMOU-VI0125	106,00 €	VGJOINTMOU-PTF0125	94,00 €
150	VGJOINTMOU-EP0150	40,00 €	VGJOINTMOU-NI0150	40,00 €	VGJOINTMOU-VI0150	120,00 €	VGJOINTMOU-PTF0150	104,00 €
200	VGJOINTMOU-EP0200	40,00 €	VGJOINTMOU-NI0200	40,00 €	VGJOINTMOU-VI0200	146,00 €	VGJOINTMOU-PTF0200	133,00 €
250	VGJOINTMOU-EP0250	42,00 €	VGJOINTMOU-NI0250	42,00 €	VGJOINTMOU-VI0250	141,00 €	VGJOINTMOU-PTF0250	157,00 €
300	VGJOINTMOU-EP0300	47,00 €	VGJOINTMOU-NI0300	47,00 €	VGJOINTMOU-VI0300	156,00 €	VGJOINTMOU-PTF0300	172,00 €
350	VGJOINTMOU-EP0350	51,00 €	VGJOINTMOU-NI0350	51,00 €	VGJOINTMOU-VI0350	252,00 €	VGJOINTMOU-PTF0350	186,00 €
400	VGJOINTMOU-EP0400	55,00 €	VGJOINTMOU-NI0400	55,00 €	VGJOINTMOU-VI0400	291,00 €	VGJOINTMOU-PTF0400	232,00 €
450	VGJOINTMOU-EP0450	69,00 €	VGJOINTMOU-NI0450	69,00 €	VGJOINTMOU-VI0450	359,00 €	VGJOINTMOU-PTF0450	1 541,00 €
500	VGJOINTMOU-EP0500	73,00 €	VGJOINTMOU-NI0500	73,00 €	VGJOINTMOU-VI0500	339,00 €	VGJOINTMOU-PTF0500	2 058,00 €
600	VGJOINTMOU-EP0600	83,00 €	VGJOINTMOU-NI0600	83,00 €	VGJOINTMOU-VI0600	428,00 €	VGJOINTMOU-PTF0600	2 612,00 €



при замене седлового уплотнения, добавить к стоимости уплотнения стоимость комплекта VGKITPE / Add price VGKITPE if change the seat gasket

VGKITPE-F | VGKITPE-I

Комплект для замены сальников

Kit of sealing for packing



Ду	VG3400		VG6400	
	Код / Ref.	Цена / Price	Код / Ref.	Цена / Price
	Набивка для сальника из PTFE - 2шт Кольцевое уплотнение из нитрила - 1 шт 2 PTFE packing - 1 NBR O-ring		Набивка для сальника из PTFE - 2шт Кольцевое уплотнение из EPDM - 1 шт 2 PTFE packing - 1 EPDM O-ring	
50	VGKITPE-F0050	29,00 €	VGKITPE-I0050	34,00 €
65	VGKITPE-F0065	31,00 €	VGKITPE-I0065	37,00 €
80	VGKITPE-F0080	38,00 €	VGKITPE-I0080	40,00 €
100	VGKITPE-F0100	36,00 €	VGKITPE-I0100	46,00 €
125	VGKITPE-F0125	36,00 €	VGKITPE-I0125	49,00 €
150	VGKITPE-F0150	42,00 €	VGKITPE-I0150	54,00 €
200	VGKITPE-F0200	58,00 €	VGKITPE-I0200	62,00 €
250	VGKITPE-F0250	80,00 €	VGKITPE-I0250	96,00 €
300	VGKITPE-F0300	95,00 €	VGKITPE-I0300	107,00 €
350	VGKITPE-F0350	112,00 €	VGKITPE-I0350	120,00 €
400	VGKITPE-F0400	120,00 €	VGKITPE-I0400	136,00 €
450	VGKITPE-F0450	137,00 €	VGKITPE-I0450	147,00 €
500	VGKITPE-F0500	256,00 €	VGKITPE-I0500	274,00 €
600	VGKITPE-F0600	298,00 €	VGKITPE-I0600	320,00 €



VGRETTE INOX

Стопорное кольцо из нержавеющей стали 316 для посадки седлового уплотнения шиберных ножевых задвижек VG3400/VG6400
Stainless steel 316 support ring for seat gasket for standard knife gate valve VG3400/VG6400

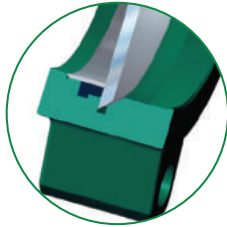

Ду	Код / Ref.	Цена / Price	Ду	Код / Ref.	Цена / Price
50	VGRETTE-0050	29,00 €	250	VGRETTE-0250	76,00 €
65	VGRETTE-0065	31,00 €	300	VGRETTE-0300	85,00 €
80	VGRETTE-0080	37,00 €	350	VGRETTE-0350	167,00 €
100	VGRETTE-0100	42,00 €	400	VGRETTE-0400	189,00 €
125	VGRETTE-0125	47,00 €	450	VGRETTE-0450	249,00 €
150	VGRETTE-0150	55,00 €	500	VGRETTE-0500	276,00 €
200	VGRETTE-0200	68,00 €	600	VGRETTE-0600	322,00 €

VGFOULOIR FONTE

Крышка сальника из ковкого чугуна
Fonte packing gland



DN	Ref.	Prix / Price	DN	Ref.	Prix / Price
50	VGFOULOIRFONTE-0050	20,00 €	250	VGFOULOIRFONTE-0250	129,00 €
65	VGFOULOIRFONTE-0065	21,00 €	300	VGFOULOIRFONTE-0300	164,00 €
80	VGFOULOIRFONTE-0080	24,00 €	350	VGFOULOIRFONTE-0350	140,00 €
100	VGFOULOIRFONTE-0100	30,00 €	400	VGFOULOIRFONTE-0400	187,00 €
125	VGFOULOIRFONTE-0125	47,00 €	450	VGFOULOIRFONTE-0450	220,00 €
150	VGFOULOIRFONTE-0150	53,00 €	500	VGFOULOIRFONTE-0500	321,00 €
200	VGFOULOIRFONTE-0200	79,00 €	600	VGFOULOIRFONTE-0600	414,00 €

VGFOULOIR INOX

Крышка сальника из нержавеющей стали 316
Stainless steel 316 packing gland



Ду	Код / Ref.	Цена / Price	Ду	Код / Ref.	Цена / Price
50	VGFOULOIRINOX-0050	61,00 €	250	VGFOULOIRINOX-0250	486,00 €
65	VGFOULOIRINOX-0065	80,00 €	300	VGFOULOIRINOX-0300	514,00 €
80	VGFOULOIRINOX-0080	88,00 €	350	VGFOULOIRINOX-0350	558,00 €
100	VGFOULOIRINOX-0100	102,00 €	400	VGFOULOIRINOX-0400	750,00 €
125	VGFOULOIRINOX-0125	146,00 €	450	VGFOULOIRINOX-0450	732,00 €
150	VGFOULOIRINOX-0150	175,00 €	500	VGFOULOIRINOX-0500	936,00 €
200	VGFOULOIRINOX-0200	275,00 €	600	VGFOULOIRINOX-0600	1 196,00 €

КОЛОНКА УПРАВЛЕНИЯ - МОНТАЖ НА ПЛИТУ ПЕРЕКРЫТИЯ

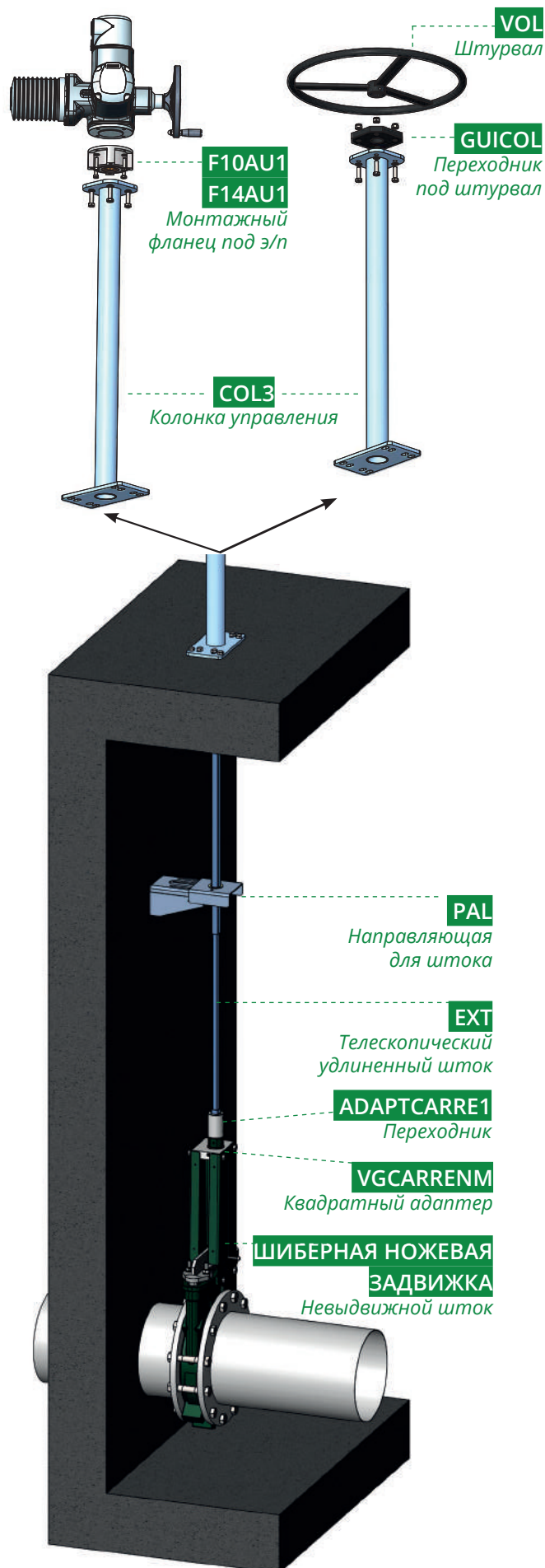

КОЛОНКА УПРАВЛЕНИЯ - МОНТАЖ НА СТЕНУ

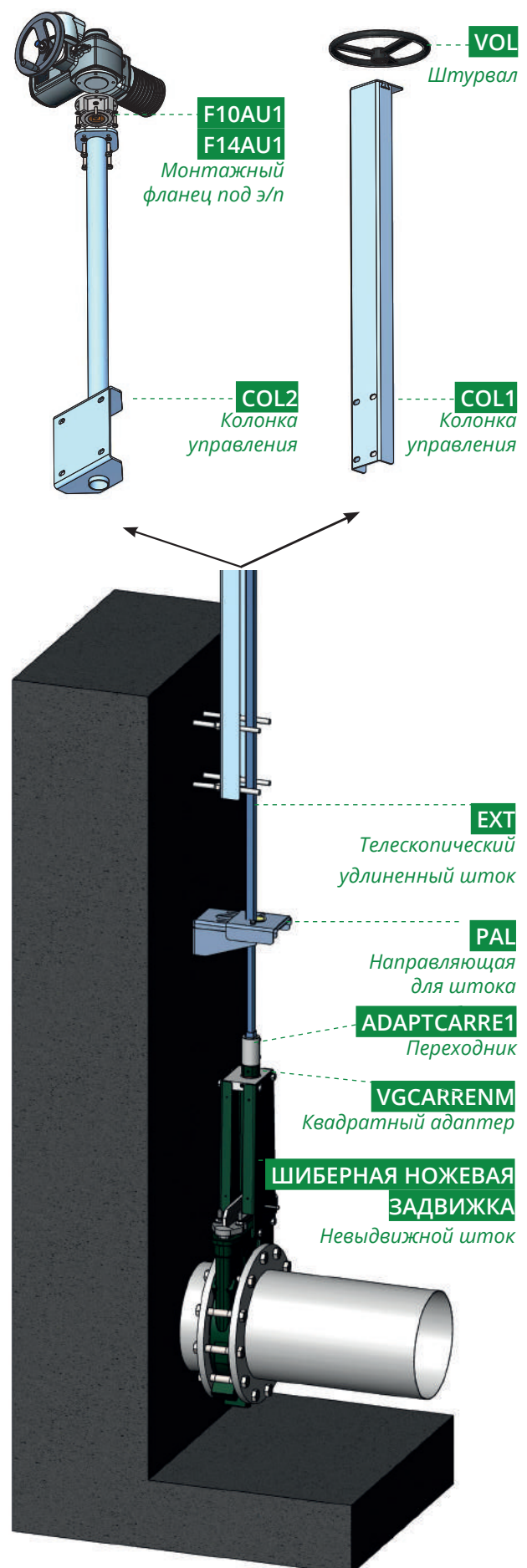



МОНТАЖНЫЕ КОМПЛЕКТЫ ДЛЯ ШИБЕРНЫХ НОЖЕВЫХ ЗАДВИЖЕК VG3400/VG6400
KIT FOR KNIFE GATE VALVES VG3400/VG6400

VGCARRENM

Квадратный адаптер для шиберных ножевых задвижек с невыдвижным штоком
Square adaptor for non rising stem knife gate valve



Материал исполнения: чугун FT25
Размеры: 30x30

Material : Cast iron FT25
Dimensions : 30x30

Ду	Код / Ref.	Цена / Price
50-150	VGCARRENМ1	30,00 €
200-300	VGCARRENМ2	34,00 €
350-600	VGCARRENМ3	39,00 €

ADAPTCARRE1

Квадратный переходник 30x30 для штока EXT
Square 30x30 adaptor for EXT extension



Материал исполнения: нерж.сталь 304

Material : Stainless Steel 304

Код / Ref.	Цена / Price
ADAPTCARRE1	94,00 €

COL1 | COL2 | COL3

Колонка управления
Floor stand

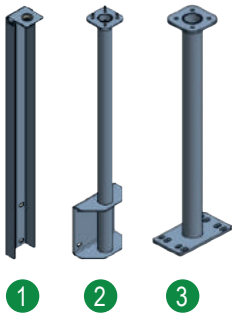

COL1 : Для штурвала - монтаж на стену
COL2 : Для электропривода - монтаж на стену
COL3 : Монтаж на плиту перекрытия

Материал исполнения: нерж.сталь 304

Pedestal wall mounted for handwheel
Pedestal wall mounted for Auma actuator
Pedestal floor mounted

Material : Stainless Steel 304

Код / Ref.	Цена / Price
COL1	407,00 €
COL2	685,00 €
COL2-F14	942,00 €
COL3	428,00 €
COL3-F14	882,00 €

EXT1 | EXT2 | EXT3 | EXT4

Телескопический удлиненный шток
Telescopic extension



Материал исполнения: нерж.сталь 316L

EXT1 : 800-1100мм
EXT2 : 1100-1750мм

Material : 316L

EXT3 : 1750-3000мм
EXT4 : 3000-5500мм

Код / Ref.	Цена / Price
EXT1	236,00 €
EXT2	257,00 €
EXT3	278,00 €
EXT4	343,00 €

VOL1 | VOL2

Штурвал
Handwheel



Материал исполнения: сталь с эпоксидным покрытием

Material : Carbon Steel Epoxy coated

Ду	Код / Ref.	Цена / Price
50-300	VOL1	214,00 €
350-600	VOL2	385,00 €



МОНТАЖНЫЕ КОМПЛЕКТЫ ДЛЯ ШИБЕРНЫХ НОЖЕВЫХ ЗАДВИЖЕК VG3400/VG6400
KIT FOR KNIFE GATE VALVES VG3400/VG6400

GUICOL

Переходник под штурвал для колонки управления - монтаж на плиту перекрытия
Support plate for handwheel - pedestal floor mounted

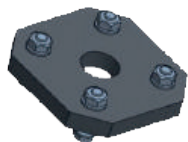

Материал исполнения: Полиформальдегид

Material : POM

Код / Ref.	Цена / Price
GUICOL	86,00 €

PAL

Направляющая для штока
Guide plate

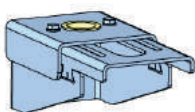

Материал исполнения: нерж.сталь 316L
1 направляющая каждые 2 метра штока
+ 1 направляющая перед колонкой

Material : Stainless Steel 316L
Put 1 guide every 2 meters extension
+ 1 guide plate just before the pedestal floor

PAL2 : 70-200мм
PAL3 : 70-500мм

PAL2 : 70-200mm
PAL3 : 70-500mm

Код / Ref.	Цена / Price
PAL2	321,00 €
PAL3	642,00 €

F10AU1 | F14AU1

Монтажный фланец под э/п AUMA
Support plate for Auma actuator

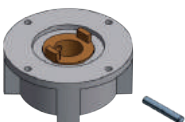

Материал исполнения: сталь
Монтажный фланец: ISO5210
Для монтажа на шток EXT

Material : Carbon Steel
Top mounted flange : ISO5210
For telescopic extension mounting EXT

Ду	Код / Ref.	Цена / Price
50-300	F10AU1	707,00 €
350-600	F14AU1	1 049,00 €

U04

Электропривод AUMA для шиберной ножевой задвижки с колонкой управления монтаж на плиту перекрытия
Auma actuator for knife gate valve pedestal mounting



Электропривод AUMA
Режим работы Откр-Закр
400 Вольт-50Гц-3Ф
Класс защиты IP68
2 концевых (путевых) выключателя
2 выключателя по крутящему моменту
Противоконденсационный обогреватель
230 Вольт
Присоединительная втулка форма B1
Механический указатель положения
Аварийный штурвал управления

Electric actuator AUMA
Open/close duty (S2-15%) 400V/3Ph/50Hz
Tightness IP68
2 limit switches 2 torque limitors
Heating resistor 230V
Connecting plug Form B1
Mechanical position indicator
Emergency manual operating

Ду	Код / Ref.	Цена / Price
50-100	SA07.2-U04B1TOR63	2 601,00 €
125-250	SA07.6-U04B1TOR63	2 694,00 €
300-400	SA10.2-U04B1TOR63	3 461,00 €
450-600	SA14.2-U04B1TOR90	4 846,00 €

VPI4448-02EP

Ковкий чугун

Межфланцевый дисковый поворотный затвор Ру16 - диск из ковкого чугуна

Wafer type butterfly valve PN16 [GS ductile iron disc](#)



Корпус: ковкий чугун GGG50 с эпоксидным покрытием
Диск: ковкий чугун GGG50
Соединение: межфланцевое с гладкими проушинами Ру10/16 - ASA150 - JIS10K
Манжета: жаростойкий EPDM
Управление: ручка

Body : Ductile iron GGG50 epoxy coated
Disc : Ductile iron GGG50
Connection : Wafer Type PN 10/16 - ASA 150 - JIS 10K
Sleeve : Heat EPDM
Operating : handle

Ду	Код / Ref.	Цена / Price
40	VPI4448-02EP0040	40,00 €
50	VPI4448-02EP0050	43,00 €
65	VPI4448-02EP0065	47,00 €
80	VPI4448-02EP0080	54,00 €
100	VPI4448-02EP0100	66,00 €
125	VPI4448-02EP0125	82,00 €
150	VPI4448-02EP0150	99,00 €
200	VPI4448-02EP0200	151,00 €
250	VPI4448-02EP0250	219,00 €
300	VPI4448-02EP0300	281,00 €

VPI4449-02EP

Нержавеющая сталь

Межфланцевый дисковый поворотный затвор Ру16 - диск из нержавеющей стали

Wafer type butterfly valve PN16 [stainless steel disc](#)



Корпус: ковкий чугун GGG50 с эпоксидным покрытием
Диск: нержавеющая сталь 316
Соединение: межфланцевое с гладкими проушинами Ру10/16 - ASA150 - JIS10K
Манжета: жаростойкий EPDM
Управление: ручка

Body : Ductile iron GGG50 epoxy coated
Disc : Stainless steel 316
Connection : Wafer Type PN 10/16 - ASA 150 - JIS 10K
Sleeve : Heat EPDM
Operating : handle

Ду	Код / Ref.	Цена / Price
40	VPI4449-02EP0040	48,00 €
50	VPI4449-02EP0050	56,00 €
65	VPI4449-02EP0065	63,00 €
80	VPI4449-02EP0080	70,00 €
100	VPI4449-02EP0100	91,00 €
125	VPI4449-02EP0125	121,00 €
150	VPI4449-02EP0150	157,00 €
200	VPI4449-02EP0200	280,00 €
250	VPI4449-02EP0250	428,00 €
300	VPI4449-02EP0300	593,00 €

VPI4442-02EP

Сплав алюминия с бронзой

Межфланцевый дисковый поворотный затвор Ру16 - диск из сплава алюминия с бронзой

Wafer type butterfly valve PN16 [aluminium bronze disc](#)



Корпус: ковкий чугун GGG50 с эпоксидным покрытием
Диск: сплав алюминия с бронзой C954
Соединение: межфланцевое с гладкими проушинами Ру10/16 - ASA150 - JIS10K
Манжета: жаростойкий EPDM
Управление: ручка

Body : Ductile iron GGG50 epoxy coated
Disc : C954 aluminium bronze
Connection : Wafer Type PN 10/16 - ASA 150 - JIS 10K
Sleeve : Heat EPDM
Operating : handle

Ду	Код / Ref.	Цена / Price
40	VPI4442-02EP0040	44,00 €
50	VPI4442-02EP0050	49,00 €
65	VPI4442-02EP0065	59,00 €
80	VPI4442-02EP0080	70,00 €
100	VPI4442-02EP0100	104,00 €
125	VPI4442-02EP0125	140,00 €
150	VPI4442-02EP0150	173,00 €
200	VPI4442-02EP0200	288,00 €
250	VPI4442-02EP0250	478,00 €
300	VPI4442-02EP0300	705,00 €

VPI4448-08EP

Затвор с редуктором

Межфланцевый дисковый поворотный затвор Ру16 - диск из ковкого чугуна
Wafer type butterfly valve PN16 [GS ductile iron disc](#)



Корпус: ковкий чугун GGG50 с эпоксидным покрытием
Диск: ковкий чугун GGG50
Соединение: межфланцевое с гладкими проушинами Ру10/16 - ASA150 - JIS10K
Манжета: жаростойкий EPDM
Управление: редуктор

Body: Ductile iron GGG50 epoxy coated
Disc: Ductile iron GGG50
Connection: Wafer Type PN 10/16 - ASA 150 - JIS 10K
Sleeve: Heat EPDM
Operating: Gear box

Ду	Код / Ref.	Цена / Price
40	VPI4448-08EP0040	148,00 €
50	VPI4448-08EP0050	151,00 €
65	VPI4448-08EP0065	156,00 €
80	VPI4448-08EP0080	163,00 €
100	VPI4448-08EP0100	174,00 €
125	VPI4448-08EP0125	191,00 €
150	VPI4448-08EP0150	207,00 €
200	VPI4448-08EP0200	284,00 €
250	VPI4448-08EP0250	352,00 €
300	VPI4448-08EP0300	414,00 €

VPI4449-08EP

Затвор с редуктором

Межфланцевый дисковый поворотный затвор Ру16 - диск из нержавеющей стали
Wafer type butterfly valve PN16 [stainless steel disc](#)



Корпус: ковкий чугун GGG50 с эпоксидным покрытием
Диск: нержавеющая сталь 316
Соединение: межфланцевое с гладкими проушинами Ру10/16 - ASA150 - JIS10K
Манжета: жаростойкий EPDM
Управление: редуктор

Body: Ductile iron GGG50 epoxy coated
Disc: Stainless steel 316
Connection: Wafer Type PN 10/16 - ASA 150 - JIS 10K
Sleeve: Heat EPDM
Operating: Gear box

Ду	Код / Ref.	Цена / Price
40	VPI4449-08EP0040	157,00 €
50	VPI4449-08EP0050	165,00 €
65	VPI4449-08EP0065	171,00 €
80	VPI4449-08EP0080	178,00 €
100	VPI4449-08EP0100	199,00 €
125	VPI4449-08EP0125	229,00 €
150	VPI4449-08EP0150	265,00 €
200	VPI4449-08EP0200	413,00 €
250	VPI4449-08EP0250	560,00 €
300	VPI4449-08EP0300	725,00 €

VPI4448-N24EP | VPI4448-N04EP

Затвор с э/п Nutork

Межфланцевый дисковый поворотный затвор Ру16 - диск из ковкого чугуна
Wafer type butterfly valve PN16 [GS ductile iron disc](#)

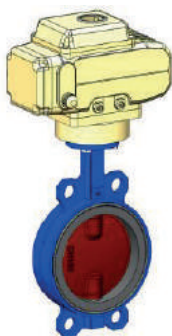

Корпус: ковкий чугун GGG50 с эпоксидным покрытием
Диск: ковкий чугун GGG50
Соединение: межфланцевое с гладкими проушинами Ру10/16 - ASA150 - JIS10K
Манжета: жаростойкий EPDM
Управление: электропривод Nutork

Body: Ductile iron GGG50 epoxy coated
Disc: Ductile iron GGG50
Connection: Wafer Type PN 10/16 - ASA 150 - JIS 10K
Sleeve: Heat EPDM
Operating: electric actuator Nutork

VPI4448-N24 - 230V/50Hz/1Ph
VPI4448-N04 - 400V/50Hz/3Ph

VPI4448-N24 - 230V/50Hz/1Ph
VPI4448-N04 - 400V/50Hz/3Ph

Режим работы: Откр-Закр
2 концевых выключателя
Противоконденсационный обогреватель
Ручной дублер
Механический указатель положения
Класс защиты IP67
ΔP: 16 бар

Service On/Off
2 limit switches
1 heating resistor
1 emergency handwheel
1 opening indicator
IP67 protection
ΔP : 16 bar

230V/1Ph			400V/3Ph		
Ду	Код / Ref.	Цена / Price	Ду	Код / Ref.	Цена / Price
40	VPI4448-N24EP0040	618,00 €	40	VPI4448-N04EP0040	664,00 €
50	VPI4448-N24EP0050	620,00 €	50	VPI4448-N04EP0050	666,00 €
65	VPI4448-N24EP0065	625,00 €	65	VPI4448-N04EP0065	671,00 €
80	VPI4448-N24EP0080	632,00 €	80	VPI4448-N04EP0080	677,00 €
100	VPI4448-N24EP0100	826,00 €	100	VPI4448-N04EP0100	875,00 €
125	VPI4448-N24EP0125	843,00 €	125	VPI4448-N04EP0125	892,00 €
150	VPI4448-N24EP0150	1 080,00 €	150	VPI4448-N04EP0150	1 177,00 €
200	VPI4448-N24EP0200	1 342,00 €	200	VPI4448-N04EP0200	1 428,00 €
250	VPI4448-N24EP0250	1 471,00 €	250	VPI4448-N04EP0250	1 571,00 €
300	VPI4448-N24EP0300	1 533,00 €	300	VPI4448-N04EP0300	1 632,00 €

VP14449-N24EP | VP14449-N04EP

Затвор с э/п Nutork

Межфланцевый дисковый поворотный затвор Ру16 - диск из нержавеющей стали
Wafer type butterfly valve PN16 stainless steel disc



Корпус: ковкий чугун GGG50 с эпоксидным покрытием
Диск: нержавеющая сталь 316
Соединение: межфланцевое с гладкими проушинами Ру10/16 - ASA150 - JIS10K
Манжета: жаростойкий EPDM
Управление: электропривод Nutork

VP14449-N24 - 230V/50Hz/1Ph
VP14449-N04 - 400V/50Hz/3Ph

Режим работы: Откр-Закр
2 концевых выключателя
Противоконденсационный обогреватель
Ручной дублер
Механический указатель положения
Класс защиты IP67
ΔP: 16 бар

Body : Ductile iron GGG50 epoxy coated
Disc : Stainless steel 316
Connection : Wafer Type PN 10/16 - ASA 150 - JIS 10K
Sleeve : Heat EPDM
Operating : Electric actuator Nutork

VP14449-N24 - 230V/50Hz/1Ph
VP14449-N04 - 400V/50Hz/3Ph

Service On/Off
2 limit switches
1 heating resistor
1 emergency handwheel
1 opening indicator
IP67 protection
ΔP: 16 bar

230V/1Ph			400V/3Ph		
Ду	Код / Ref.	Цена / Price	Ду	Код / Ref.	Цена / Price
40	VP14449-N24EP0040	626,00 €	40	VP14449-N04EP0040	672,00 €
50	VP14449-N24EP0050	634,00 €	50	VP14449-N04EP0050	680,00 €
65	VP14449-N24EP0065	640,00 €	65	VP14449-N04EP0065	686,00 €
80	VP14449-N24EP0080	648,00 €	80	VP14449-N04EP0080	693,00 €
100	VP14449-N24EP0100	851,00 €	100	VP14449-N04EP0100	900,00 €
125	VP14449-N24EP0125	881,00 €	125	VP14449-N04EP0125	930,00 €
150	VP14449-N24EP0150	1 137,00 €	150	VP14449-N04EP0150	1 234,00 €
200	VP14449-N24EP0200	1 471,00 €	200	VP14449-N04EP0200	1 557,00 €
250	VP14449-N24EP0250	1 681,00 €	250	VP14449-N04EP0250	1 780,00 €
300	VP14449-N24EP0300	1 845,00 €	300	VP14449-N04EP0300	1 944,00 €

VP14448-U24EP | VP14448-U04EP

Затвор с э/п AUMA

Межфланцевый дисковый поворотный затвор Ру16 - диск из ковкого чугуна
Wafer type butterfly valve PN16 GS ductile iron disc



Корпус: ковкий чугун GGG50 с эпоксидным покрытием
Диск: ковкий чугун GGG50
Соединение: межфланцевое с гладкими проушинами Ру10/16 - ASA150 - JIS10K
Манжета: жаростойкий EPDM
Управление: электропривод AUMA

VP14448-U24 - 230V/50Hz/1Ph
VP14448-U04 - 400V/50Hz/3Ph

Режим работы: Откр-Закр (S2-15 мин)
2 концевых выключателя
Противоконденсационный обогреватель
Аварийный штурвал управления
Механический указатель положения
ΔP: 16 бар

Body : Ductile iron GGG50 epoxy coated
Disc : Ductile iron GGG50
Connection : Wafer Type PN 10/16 - ASA 150 - JIS 10K
Sleeve : Heat EPDM
Operating : Electric actuator AUMA

VP14448-U24 - 230V/50Hz/1Ph
VP14448-U04 - 400V/50Hz/3Ph

Open-Close Duty (S2-15min)
2 limit switches
1 heating resistor
1 emergency handwheel
Opening indicator
ΔP: 16 bar

230V/1Ph			400V/3Ph		
Ду	Код / Ref.	Цена / Price	Ду	Код / Ref.	Цена / Price
40	VP14448-U24EP0040	1 735,00 €	40	VP14448-U04EP0040	1 803,00 €
50	VP14448-U24EP0050	1 737,00 €	50	VP14448-U04EP0050	1 805,00 €
65	VP14448-U24EP0065	1 742,00 €	65	VP14448-U04EP0065	1 810,00 €
80	VP14448-U24EP0080	1 804,00 €	80	VP14448-U04EP0080	1 891,00 €
100	VP14448-U24EP0100	2 645,00 €	100	VP14448-U04EP0100	2 386,00 €
125	VP14448-U24EP0125	2 661,00 €	125	VP14448-U04EP0125	2 402,00 €
150	VP14448-U24EP0150	2 678,00 €	150	VP14448-U04EP0150	2 419,00 €
200	VP14448-U24EP0200	2 920,00 €	200	VP14448-U04EP0200	2 692,00 €
250	VP14448-U24EP0250	3 415,00 €	250	VP14448-U04EP0250	3 156,00 €
300	VP14448-U24EP0300	3 477,00 €	300	VP14448-U04EP0300	3 218,00 €

VP14449-U24EP | VP14449-U04EP

Затвор с э/п AUMA

Межфланцевый дисковый поворотный затвор Ру16 - диск из нержавеющей стали
Wafer type butterfly valve PN16 stainless steel disc



Корпус: ковкий чугун GGG50 с эпоксидным покрытием
Диск: нержавеющая сталь 316
Соединение: межфланцевое с гладкими проушинами Ру10/16 - ASA150 - JIS10K
Манжета: жаростойкий EPDM
Управление: электропривод AUMA

VP14449-U24 - 230V/50Hz/1Ph
VP14449-U04 - 400V/50Hz/3Ph

Режим работы: Откр-Закр (S2-15 мин)
2 концевых выключателя
Противоконденсационный обогреватель
Аварийный штурвал управления
Механический указатель положения
ΔP: 16 бар

Body : Ductile iron GGG50 epoxy coated
Disc : Stainless steel 316
Connection : Wafer Type PN 10/16 - ASA 150 - JIS 10K
Sleeve : Heat EPDM
Operating : Electric actuator AUMA

VP14449-U24 - 230V/50Hz/1Ph
VP14449-U04 - 400V/50Hz/3Ph

Open-Close Duty (S2-15min)
2 limit switches
1 heating resistor
1 emergency handwheel
Opening indicator
ΔP: 16 bar

230V/1Ph			400V/3Ph		
Ду	Код / Ref.	Цена / Price	Ду	Код / Ref.	Цена / Price
40	VP14449-U24EP0040	1 743,00 €	40	VP14449-U04EP0040	1 811,00 €
50	VP14449-U24EP0050	1 751,00 €	50	VP14449-U04EP0050	1 819,00 €
65	VP14449-U24EP0065	1 757,00 €	65	VP14449-U04EP0065	1 825,00 €
80	VP14449-U24EP0080	1 820,00 €	80	VP14449-U04EP0080	1 907,00 €
100	VP14449-U24EP0100	2 669,00 €	100	VP14449-U04EP0100	2 411,00 €
125	VP14449-U24EP0125	2 699,00 €	125	VP14449-U04EP0125	2 440,00 €
150	VP14449-U24EP0150	2 735,00 €	150	VP14449-U04EP0150	2 477,00 €
200	VP14449-U24EP0200	3 049,00 €	200	VP14449-U04EP0200	2 821,00 €
250	VP14449-U24EP0250	3 624,00 €	250	VP14449-U04EP0250	3 365,00 €
300	VP14449-U24EP0300	3 789,00 €	300	VP14449-U04EP0300	3 530,00 €

VPI4648-02EP

Ковкий чугун

Дисковый поворотный затвор с резьбовыми проушинами Ру16 - диск из ковкого чугуна
Lug type butterfly valve PN16 **GS ductile iron disc**



Корпус: ковкий чугун GGG50 с эпоксидным покрытием
Диск: ковкий чугун GGG50
Соединение: межфланцевое с резьбовыми проушинами Ру10 и Ру16
Манжета: жаростойкий EPDM
Управление: ручка

Body : Ductile iron GGG50 epoxy coated
Disc : Ductile iron GGG50
Connection : Lugs Type PN10 and PN16
Sleeve : Heat EPDM
Operating : handle

Ду	Ру	Код / Ref.	Цена / Price
40	16	VPI4648-02EP0040	49,00 €
50	16	VPI4648-02EP0050	51,00 €
65	16	VPI4648-02EP0065	59,00 €
80	16	VPI4648-02EP0080	72,00 €
100	16	VPI4648-02EP0100	89,00 €
125	16	VPI4648-02EP0125	117,00 €
150	16	VPI4648-02EP0150	135,00 €
200	10 16	VPI4648-02EP0200 VPI464816-02EP0200	216,00 €
250	10 16	VPI4648-02EP0250 VPI464816-02EP0250	311,00 €
300	10 16	VPI4648-02EP0300 VPI464816-02EP0300	405,00 €

VPI4649-02EP

Нержавеющая сталь

Дисковый поворотный затвор с резьбовыми проушинами Ру16 - диск из нержавеющей стали
Lug type butterfly valve PN16 **stainless steel disc**



Корпус: ковкий чугун GGG50 с эпоксидным покрытием
Диск: нержавеющая сталь 316
Соединение: межфланцевое с резьбовыми проушинами Ру10 и Ру16
Манжета: жаростойкий EPDM
Управление: ручка

Body : Ductile iron GGG50 epoxy coated
Disc : Stainless steel 316
Connection : Lugs Type PN10 and PN16
Sleeve : Heat EPDM
Operating : handle

Ду	Ру	Код / Ref.	Цена / Price
40	16	VPI4649-02EP0040	61,00 €
50	16	VPI4649-02EP0050	65,00 €
65	16	VPI4649-02EP0065	78,00 €
80	16	VPI4649-02EP0080	89,00 €
100	16	VPI4649-02EP0100	115,00 €
125	16	VPI4649-02EP0125	159,00 €
150	16	VPI4649-02EP0150	193,00 €
200	10 16	VPI4649-02EP0200 VPI464916-02EP0200	342,00 €
250	10 16	VPI4649-02EP0250 VPI464916-02EP0250	542,00 €
300	10 16	VPI4649-02EP0300 VPI464916-02EP0300	752,00 €

VPI4642-02EP

Сплав алюминия с бронзой

Дисковый поворотный затвор с резьбовыми проушинами Ру16 - диск из сплава алюминия с бронзой
Lug type butterfly valve PN16 **aluminium bronze disc**



Корпус: ковкий чугун GGG50 с эпоксидным покрытием
Диск: сплав алюминия с бронзой C954
Соединение: межфланцевое с резьбовыми проушинами Ру10 и Ру16
Манжета: жаростойкий EPDM
Управление: ручка

Body : Ductile iron GGG50 epoxy coated
Disc : C954 aluminium bronze
Connection : Lugs Type PN10 and PN16
Sleeve : Heat EPDM
Operating : handle

Ду	Ру	Код / Ref.	Цена / Price
40	16	VPI4642-02EP0040	76,00 €
50	16	VPI4642-02EP0050	79,00 €
65	16	VPI4642-02EP0065	87,00 €
80	16	VPI4642-02EP0080	100,00 €
100	16	VPI4642-02EP0100	131,00 €
125	16	VPI4642-02EP0125	169,00 €
150	16	VPI4642-02EP0150	201,00 €
200	10 16	VPI4642-02EP0200 VPI464216-02EP0200	339,00 €
250	10 16	VPI4642-02EP0250 VPI464216-02EP0250	552,00 €
300	10 16	VPI4642-02EP0300 VPI464216-02EP0300	804,00 €

VPI4448-02NI

Ковкий чугун

Межфланцевый дисковый поворотный затвор Ру16 - диск из ковкого чугуна
Wafer type butterfly valve PN16 **GS ductile iron disc**



Корпус: ковкий чугун GGG50 с эпоксидным покрытием
Диск: ковкий чугун GGG50
Соединение: межфланцевое с гладкими проушинами Ру10/16 - ASA150 - JIS10K
Манжета: нитрил
Управление: ручка

Body: Ductile iron GGG50 epoxy coated
Disc: Ductile iron GGG50
Connection: Wafer Type PN 10/16 - ASA 150 - JIS 10K
Sleeve: NBR
Operating: handle

Ду	Код / Ref.	Цена / Price
40	VPI4448-02NI0040	40,00 €
50	VPI4448-02NI0050	43,00 €
65	VPI4448-02NI0065	47,00 €
80	VPI4448-02NI0080	54,00 €
100	VPI4448-02NI0100	66,00 €
125	VPI4448-02NI0125	82,00 €
150	VPI4448-02NI0150	99,00 €
200	VPI4448-02NI0200	151,00 €
250	VPI4448-02NI0250	219,00 €
300	VPI4448-02NI0300	281,00 €

VPI4449-02NI

Нержавеющая сталь

Межфланцевый дисковый поворотный затвор Ру16 - диск из нержавеющей стали
Wafer type butterfly valve PN16 **stainless steel disc**



Корпус: ковкий чугун GGG50 с эпоксидным покрытием
Диск: нержавеющая сталь 316
Соединение: межфланцевое с гладкими проушинами Ру10/16 - ASA150 - JIS10K
Манжета: нитрил
Управление: ручка

Body: Ductile iron GGG50 epoxy coated
Disc: Stainless steel 316
Connection: Wafer Type PN 10/16 - ASA 150 - JIS 10K
Sleeve: NBR
Operating: handle

Ду	Код / Ref.	Цена / Price
40	VPI4449-02NI0040	49,00 €
50	VPI4449-02NI0050	56,00 €
65	VPI4449-02NI0065	64,00 €
80	VPI4449-02NI0080	71,00 €
100	VPI4449-02NI0100	92,00 €
125	VPI4449-02NI0125	122,00 €
150	VPI4449-02NI0150	159,00 €
200	VPI4449-02NI0200	283,00 €
250	VPI4449-02NI0250	433,00 €
300	VPI4449-02NI0300	599,00 €

VPI4442-02NI

Сплав алюминия с бронзой

Межфланцевый дисковый поворотный затвор Ру16 - диск из сплава алюминия с бронзой
Wafer type butterfly valve PN16 **aluminium bronze disc**



Корпус: ковкий чугун GGG50 с эпоксидным покрытием
Диск: сплав алюминия с бронзой C954
Соединение: межфланцевое с гладкими проушинами Ру10/16 - ASA150 - JIS10K
Манжета: нитрил
Управление: ручка

Body: Ductile iron GGG50 epoxy coated
Disc: C954 aluminium bronze
Connection: Wafer Type PN 10/16 - ASA 150 - JIS 10K
Sleeve: NBR
Operating: handle

Ду	Код / Ref.	Цена / Price
40	VPI4442-02NI0040	45,00 €
50	VPI4442-02NI0050	51,00 €
65	VPI4442-02NI0065	60,00 €
80	VPI4442-02NI0080	72,00 €
100	VPI4442-02NI0100	110,00 €
125	VPI4442-02NI0125	144,00 €
150	VPI4442-02NI0150	180,00 €
200	VPI4442-02NI0200	309,00 €
250	VPI4442-02NI0250	498,00 €
300	VPI4442-02NI0300	718,00 €

VPI4648-02NI

Ковкий чугун

Дисковый поворотный затвор с резьбовыми проушинами Ру16 - диск из ковкого чугуна
Lug type butterfly valve PN16 **GS ductile iron disc**



Корпус: ковкий чугун GGG50 с эпоксидным покрытием
Диск: ковкий чугун GGG50
Соединение: межфланцевое с резьбовыми проушинами Ру10 и Ру16
Манжета: нитрил
Управление: ручка

Body : Ductile iron GGG50 epoxy coated
Disc : Ductile iron GGG50
Connection : Lugs Type PN10 and PN16
Sleeve : NBR
Operating : handle

Ду	Ру	Код / Ref.	Цена / Price
40	16	VPI4648-02NI0040	49,00 €
50	16	VPI4648-02NI0050	51,00 €
65	16	VPI4648-02NI0065	59,00 €
80	16	VPI4648-02NI0080	72,00 €
100	16	VPI4648-02NI0100	89,00 €
125	16	VPI4648-02NI0125	117,00 €
150	16	VPI4648-02NI0150	135,00 €
200	10 16	VPI4648-02NI0200 VPI464816-02NI0200	216,00 €
250	10 16	VPI4648-02NI0250 VPI464816-02NI0250	311,00 €
300	10 16	VPI4648-02NI0300 VPI464816-02NI0300	405,00 €

VPI4649-02NI

Нержавеющая сталь

Дисковый поворотный затвор с резьбовыми проушинами Ру16 - диск из нержавеющей стали
Lug type butterfly valve PN16 **stainless steel disc**



Корпус: ковкий чугун GGG50 с эпоксидным покрытием
Диск: нержавеющая сталь 316
Соединение: межфланцевое с резьбовыми проушинами Ру10 и Ру16
Манжета: нитрил
Управление: ручка

Body : Ductile iron GGG50 epoxy coated
Disc : Stainless steel 316
Connection : Lugs Type PN10 and PN16
Sleeve : NBR
Operating : handle

Ду	Ру	Код / Ref.	Цена / Price
40	16	VPI4649-02NI0040	62,00 €
50	16	VPI4649-02NI0050	67,00 €
65	16	VPI4649-02NI0065	79,00 €
80	16	VPI4649-02NI0080	91,00 €
100	16	VPI4649-02NI0100	118,00 €
125	16	VPI4649-02NI0125	162,00 €
150	16	VPI4649-02NI0150	197,00 €
200	10 16	VPI4649-02NI0200 VPI464916-02NI0200	349,00 €
250	10 16	VPI4649-02NI0250 VPI464916-02NI0250	553,00 €
300	10 16	VPI4649-02NI0300 VPI464916-02NI0300	767,00 €

VPI4642-02NI

Сплав алюминия с бронзой

Дисковый поворотный затвор с резьбовыми проушинами Ру16 - диск из сплава алюминия с бронзой
Lug type butterfly valve PN16 **aluminium bronze disc**



Корпус: ковкий чугун GGG50 с эпоксидным покрытием
Диск: сплав алюминия с бронзой C954
Соединение: межфланцевое с резьбовыми проушинами Ру10 и Ру16
Манжета: нитрил
Управление: ручка

Body : Ductile iron GGG50 epoxy coated
Disc : C954 aluminium bronze
Connection : Lugs Type PN10 and PN16
Sleeve : NBR
Operating : handle

Ду	Ру	Код / Ref.	Цена / Price
40	16	VPI4642-02NI0040	76,00 €
50	16	VPI4642-02NI0050	79,00 €
65	16	VPI4642-02NI0065	87,00 €
80	16	VPI4642-02NI0080	100,00 €
100	16	VPI4642-02NI0100	131,00 €
125	16	VPI4642-02NI0125	169,00 €
150	16	VPI4642-02NI0150	201,00 €
200	10 16	VPI4642-02NI0200 VPI464216-02NI0200	339,00 €
250	10 16	VPI4642-02NI0250 VPI464216-02NI0250	552,00 €
300	10 16	VPI4642-02NI0300 VPI464216-02NI0300	804,00 €

VPI4449-02VI

Нержавеющая сталь

Межфланцевый дисковый поворотный затвор Ру16 - диск из нержавеющей стали
Wafer type butterfly valve PN16 ductile iron disc



Корпус: ковкий чугун GGG50 с эпоксидным покрытием
Диск: нержавеющая сталь 316
Соединение: межфланцевое с гладкими проушинами Ру10/16 - ASA150 - JIS10K
Манжета: FPM (VITON®)
Управление: ручка

Body : Ductile iron GGG50 epoxy coated
Disc : Stainless steel 316
Connection : Wafer Type PN 10/16 - ASA 150 - JIS 10K
Sleeve : FPM (VITON®)
Operating : handle

Ду	Код / Ref.	Цена / Price
40	VPI4449-02VI0040	116,00 €
50	VPI4449-02VI0050	130,00 €
65	VPI4449-02VI0065	159,00 €
80	VPI4449-02VI0080	189,00 €
100	VPI4449-02VI0100	251,00 €
125	VPI4449-02VI0125	318,00 €
150	VPI4449-02VI0150	411,00 €
200	VPI4449-02VI0200	612,00 €
250	VPI4449-02VI0250	887,00 €
300	VPI4449-02VI0300	1 176,00 €

VPI4649-02VI

Нержавеющая сталь

Дисковый поворотный затвор с резьбовыми проушинами Ру16 - диск из нержавеющей стали
Lug type butterfly valve PN16 stainless steel disc



Корпус: ковкий чугун GGG50 с эпоксидным покрытием
Диск: нержавеющая сталь 316
Соединение: межфланцевое с резьбовыми проушинами Ру10 и Ру16
Манжета: FPM (VITON®)
Управление: ручка

Body : Ductile iron GGG50 epoxy coated
Disc : Stainless steel 316
Connection : Lugs Type PN10 and PN16
Sleeve : FPM (VITON®)
Operating : handle

Ду	Ру	Код / Ref.	Цена / Price
40	16	VPI4649-02VI0040	122,00 €
50	16	VPI4649-02VI0050	136,00 €
65	16	VPI4649-02VI0065	159,00 €
80	16	VPI4649-02VI0080	193,00 €
100	16	VPI4649-02VI0100	254,00 €
125	16	VPI4649-02VI0125	307,00 €
150	16	VPI4649-02VI0150	406,00 €
200	10 16	VPI4649-02VI0200 VPI464916-02VI0200	632,00 €
250	10 16	VPI4649-02VI0250 VPI464916-02VI0250	915,00 €
300	10 16	VPI4649-02VI0300 VPI464916-02VI0300	1 157,00 €

VPI4449-02SI

Нержавеющая сталь

Межфланцевый дисковый поворотный затвор Ру16 - диск из нержавеющей стали
Wafer type butterfly valve PN16 stainless steel disc



Корпус: ковкий чугун GGG50 с эпоксидным покрытием
Диск: нержавеющая сталь 316
Соединение: межфланцевое с гладкими проушинами Ру10/16 - ASA150 - JIS10K
Манжета: силикон
Управление: ручка

Body : Ductile iron GGG50 epoxy coated
Disc : Stainless steel 316
Connection : Wafer Type PN 10/16 - ASA 150 - JIS 10K
Sleeve : Silicone
Operating : handle

Ду	Код / Ref.	Цена / Price
40	VPI4449-02SI0040	69,00 €
50	VPI4449-02SI0050	78,00 €
65	VPI4449-02SI0065	90,00 €
80	VPI4449-02SI0080	114,00 €
100	VPI4449-02SI0100	156,00 €
125	VPI4449-02SI0125	198,00 €
150	VPI4449-02SI0150	260,00 €
200	VPI4449-02SI0200	435,00 €
250	VPI4449-02SI0250	674,00 €
300	VPI4449-02SI0300	878,00 €

VPI4649-02SI

Нержавеющая сталь

Дисковый поворотный затвор с резьбовыми проушинами Ру16 - диск из нержавеющей стали
Lug type butterfly valve PN16 stainless steel disc



Корпус: ковкий чугун GGG50 с эпоксидным покрытием
Диск: нержавеющая сталь 316
Соединение: межфланцевое с резьбовыми проушинами Ру10 и Ру16
Манжета: силикон
Управление: ручка

Body : Ductile iron GGG50 epoxy coated
Disc : Stainless steel 316
Connection : Lugs Type PN10 and PN16
Sleeve : Silicone
Operating : handle

Ду	Ру	Код / Ref.	Цена / Price
40	16	VPI4649-02SI0040	80,00 €
50	16	VPI4649-02SI0050	87,00 €
65	16	VPI4649-02SI0065	100,00 €
80	16	VPI4649-02SI0080	120,00 €
100	16	VPI4649-02SI0100	163,00 €
125	16	VPI4649-02SI0125	203,00 €
150	16	VPI4649-02SI0150	262,00 €
200	10 16	VPI4649-02SI0200 VPI464916-02SI0200	437,00 €
250	10 16	VPI4649-02SI0250 VPI464916-02SI0250	673,00 €
300	10 16	VPI4649-02SI0300 VPI464916-02SI0300	927,00 €

VP4458-02 | VP4458-08

Py25

Межфланцевый дисковый поворотный затвор Py25
Wafer type butterfly valve PN25



Корпус : ковкий чугун GGG40
Диск : ковкий чугун GGG40
Соединение : межфланцевое Py25
Манжета : жаростойкий EPDM
Управление : Ду50-150: ручка
Ду200-300 : механический редуктор

Body : Ductile iron GGG40
Disc : Ductile iron GGG40
Connection : Wafer type PN25
Sleeve : Heat EPDM
Operator : DN50-150 : Lever
DN200-300 : Gearbox

Ду	Код / Ref.	Цена / Price
50	VP4458-02EP0050	94,00 €
65	VP4458-02EP0065	109,00 €
80	VP4458-02EP0080	118,00 €
100	VP4458-02EP0100	162,00 €
125	VP4458-02EP0125	196,00 €
150	VP4458-02EP0150	233,00 €
200	VP4458-08EP0200	431,00 €
250	VP4458-08EP0250	558,00 €
300	VP4458-08EP0300	739,00 €



Подбор электропривода и доп.оборудования по запросу / Please consult us for actuator assembling

VP5445S-02 | VP5445S-08

Сталь

Межфланцевый дисковый поворотный затвор Py10/16
Wafer type butterfly valve PN1016



Корпус : сталь A216 WCB с эпоксидным покрытием
Диск : сталь A216 WCB с эпоксидным покрытием
Соединение : межфланцевое Py10/16
Манжета : жаростойкий EPDM
Управление : Ду50-150: ручка
Ду200-300 : механический редуктор

Body : Steel A216 WCB epoxy coated
Disc : Steel A216 WCB epoxy coated
Connection : Wafer type PN10/16
Sleeve : Heat EPDM
Operator : DN50-150 : Lever
DN200-300 : Gearbox

Ду	Код / Ref.	Цена / Price
50	VP5445S-02EP0050	60,00 €
65	VP5445S-02EP0065	71,00 €
80	VP5445S-02EP0080	83,00 €
100	VP5445S-02EP0100	118,00 €
125	VP5445S-02EP0125	146,00 €
150	VP5445S-02EP0150	170,00 €
200	VP5445S-08EP0200	328,00 €
250	VP5445S-08EP0250	447,00 €
300	VP5445S-08EP0300	599,00 €

VP5449S-02 | VP5449S-08

Сталь

Межфланцевый дисковый поворотный затвор Py10/16
Wafer type butterfly valve PN1016



Корпус : сталь A216 WCB с эпоксидным покрытием
Диск : нержавеющая сталь 316
Соединение : межфланцевое Py10/16
Манжета : жаростойкий EPDM
Управление : Ду50-150: ручка
Ду200-300 : механический редуктор

Body : Steel A216 WCB epoxy coated
Disc : Stainless steel 316
Connection : Wafer type PN10/16
Sleeve : Heat EPDM
Operator : DN50-150 : Lever
DN200-300 : Gearbox

Ду	Код / Ref.	Цена / Price
50	VP5449S-02EP0050	64,00 €
65	VP5449S-02EP0065	77,00 €
80	VP5449S-02EP0080	89,00 €
100	VP5449S-02EP0100	130,00 €
125	VP5449S-02EP0125	160,00 €
150	VP5449S-02EP0150	187,00 €
200	VP5449S-08EP0200	370,00 €
250	VP5449S-08EP0250	552,00 €
300	VP5449S-08EP0300	769,00 €



ПРИВОДЫ И ДОПОЛНИТЕЛЬНОЕ ОБОРУДОВАНИЕ ДЛЯ ЗАТВОРОВ VPI
OPERATING SYSTEM & ACCESSORIES FOR BUTTERFLY VALVES VPI TYPE

VPNREDUCT

Механический редуктор для дискового поворотного затвора VPI
Gearbox for butterfly valve VPI type



Корпус : алюминий
Индикатор положения
Цена нетто за монтаж: 15€

Body : Aluminium
Visual indicator position
Assembling net price: 15€

Ду	Код / Ref.	Цена / Price
40-100	VPNREDUCT-F05	88,00 €
125-150	VPNREDUCT-F07	88,00 €
200-300	VPNREDUCT-F10	108,00 €

VPVOLCHAIN

Редуктор под цепь

Редуктор с направляющей для цепи для дискового поворотного затвора VPI
Chainwheel with stainless steel chain guide for butterfly valve VPI

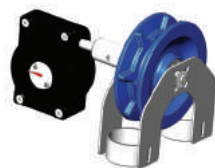

Добавить к цене VPIXXXX-02
Price to add to VPIXXXX-02

Цена указана за 1 комплект:
Механический редуктор
Удлинительный шток
Штурвал
Направляющая из нержавеющей стали

Composed of :
Gearbox
Extension
Handwheel
Stainless steel chainwheel guide

Ду	Код / Ref.	Цена / Price
40-100	300140183	787,00 €
125-150	300140184	797,00 €
200-300	300140185	816,00 €

Ду	Код / Ref.	Цена / Price
50-300	VGCHAINE-AC01*	27,00 €

** Цена нетто за метр / Price per meter
Цепь из оцинкованной стали / Zinc steel chain



Цепь из нержавеющей стали по запросу
In case of stainless steel chain, please consult us

NUTORK TRI

Трехфазный

Электроприводы NUTORK TEA 3х фазные для дисковых поворотных затворов VPI
Kit electric actuator TEA 3 phases for butterfly valves VPI type



Напряжение питания: 400V-50Гц-3Ф
Режим работы: Откр-Закр
2 концевых выключателя
Противоконденсационный обогреватель
Ручной дублер
Механический указатель положения
Класс защиты IP67
ΔP: 16 бар

Power: 400V/50Hz/3Ph
Service: On/Off
2 limit switches
1 heating resistor
1 emergency handwheel
1 opening indicator
IP67 protection
ΔP : 16 bar

Ду	Модель/Type	Код / Ref.	Цена / Price
40	TEA-05-N04	300180189	623,00 €
50	TEA-05-N04	300180189	623,00 €
65	TEA-05-N04	300180189	623,00 €
80	TEA-05-N04	300180189	623,00 €
100	TEA-10-N04	300180190	809,00 €
125	TEA-10-N04	300180190	809,00 €
150	TEA-20-N04	300180191	1 078,00 €
200	TEA-40-N04	300180192	1 277,00 €
250	TEA-60-N04	300180193	1 351,00 €
300	TEA-60-N04	300180193	1 351,00 €

NUTORK MONO

Монофазный

Электроприводы NUTORK TEA монофазные для дисковых поворотных затворов VPI
Kit electric actuator TEA 1 phase for butterfly valves VPI type



Напряжение питания: 230V-50Гц-1Ф
Режим работы: Откр-Закр
2 концевых выключателя
Противоконденсационный обогреватель
Механический указатель положения
Класс защиты IP67
ΔP: 16 бар

Power: 400V/50Hz/3Ph
Service: On/Off
2 limit switches
1 heating resistor
1 emergency handwheel
1 opening indicator
IP67 protection
ΔP : 16 bar

Ду	Модель/Type	Код / Ref.	Цена / Price
40	TEA-05-N24	300180194	578,00 €
50	TEA-05-N24	300180194	578,00 €
65	TEA-05-N24	300180194	578,00 €
80	TEA-05-N24	300180194	578,00 €
100	TEA-10-N24	300180195	760,00 €
125	TEA-10-N24	300180195	760,00 €
150	TEA-20-N24	300180196	981,00 €
200	TEA-40-N24	300180197	1 191,00 €
250	TEA-60-N24	300180198	1 252,00 €
300	TEA-60-N24	300180198	1 252,00 €



ПРИВОДЫ И ДОПОЛНИТЕЛЬНОЕ ОБОРУДОВАНИЕ ДЛЯ ЗАТВОРОВ VPI
OPERATING SYSTEM & ACCESSORIES FOR BUTTERFLY VALVES VPI TYPE

AUMA TRI

Электропривод AUMA для дисковых поворотных затворов VPI
Electric actuator AUMA for butterfly valves VPI type



Напряжение питания: 400В-50Гц-3Ф
Режим работы: Откр-Закр (S2-15 мин)
2 концевых выключателя
Противоконденсационный обогреватель
Аварийный штурвал управления
Механический указатель положения
Класс защиты
EQ : IP67
SQ : IP68
ΔP: 16 бар

Power: 3 phases - 400V 50Hz
Open-Close Duty (S2-15 min)
2 limit switches
1 heating resistor
1 emergency handwheel
Opening indicator
Protection
EQ : IP67
SQ : IP68
ΔP: 16 bar

Ду	Модель/ Тип	Код / Ref.	Цена / Price
40-65	EQ40	EQ40-400T-C9 ☉	1 762,00 €
80	EQ60	EQ60-400T-C9 ☉	1 837,00 €
100-125	SQ05.2	SQ05.2-400T-C11	2 320,00 €
150	SQ05.2	SQ05.2-400T-C14	2 320,00 €
200	SQ07.2	SQ07.2-400T-C17	2 541,00 €
250-300	SQ10.2	SQ10.2-400T-C22	2 937,00 €

AUMA MONO

Электропривод AUMA для дисковых поворотных затворов VPI
Electric actuator AUMA for butterfly valves VPI type



Напряжение питания: 230В-50Гц-1Ф
Режим работы: Откр-Закр (S2-15 мин)
2 концевых выключателя
Противоконденсационный обогреватель
Аварийный штурвал управления
Механический указатель положения
Класс защиты
EQ : IP67
SQ : IP68
ΔP: 16 бар

Power: 1 phase - 230V 50Hz
Open-Close Duty (S2-15 min)
2 limit switches
1 heating resistor
1 emergency handwheel
Opening indicator
Protection
EQ : IP67
SQ : IP68
ΔP: 16 bar

Ду	Модель/ Тип	Код / Ref.	Цена / Price
40-65	EQ40	EQ40-230M-C9 ☉	1 695,00 €
80	EQ60	EQ60-230M-C9 ☉	1 750,00 €
100-125	SQ05.2	SQ05.2-230M-C11	2 579,00 €
150	SQ05.2	SQ05.2-230M-C14	2 579,00 €
200	SQ07.2	SQ07.2-230M-C17	2 769,00 €
250-300	SQ10.2	SQ10.2-230M-C22	3 196,00 €

TDA

Пневматический привод двухстороннего действия для дисковых поворотных затворов VPI
Kit double acting pneumatic actuator for butterfly valves VPI type



ΔP: 16 бар
Корпус : алюминий
Давление воздуха : 6 бар (воздух с содержанием масла)
Регулируемые ограничители хода

ΔP max : 16 bar
Construction : Aluminium
Working pressure : 6 bar (air lubricated)
Stop bolt retaining nut

Ду	Модель/ Тип	Код / Ref.	Цена / Price
40/50	TDA052	300160139	182,00 €
65/80	TDA063	300160140	204,00 €
100	TDA083	300160141	239,00 €
125	TDA083	300160142	239,00 €
150	TDA092	300160143	283,00 €
200	TDA125	300160144	437,00 €
250	TDA140	300160145	491,00 €
300	TDA160	300160146	637,00 €

TSR

Пневматический привод одностороннего действия для дисковых поворотных затворов VPI
Kit single acting pneumatic actuator for butterfly valves VPI type



ΔP: 16 бар
Корпус : алюминий
Давление воздуха : 6 бар (воздух с содержанием масла)
Регулируемые ограничители хода

ΔP max : 16 bar
Construction : Aluminium
Working pressure : 6 bar (air lubricated)
Stop bolt retaining nut

Ду	Модель/ Тип	Код / Ref.	Цена / Price
40/50	TSR063	300160147	228,00 €
65	TSR083	300160148	292,00 €
80	TSR092	300160149	312,00 €
100	TSR105	300160150	399,00 €
125	TSR125	300160151	497,00 €
150	TSR140	300160152	828,00 €
200	TSR160	300160153	973,00 €
250	TSR190	300160154	1 752,00 €
300	TSR210	300160155	2 016,00 €



ПРИВОДЫ И ДОПОЛНИТЕЛЬНОЕ ОБОРУДОВАНИЕ ДЛЯ ЗАТВОРОВ VPI
OPERATING SYSTEM & ACCESSORIES FOR BUTTERFLY VALVES VPI TYPE

VERINBTEFDC3

Коробка концевых выключателей для пневмопривода
Limit switches box for pneumatic actuator



Класс защиты IP67
Конструкция : литой алюминий
Индикатор положения

IP67 protection
Material : Cast aluminium
Visual indicator position

Код / Ref.	Цена / Price
VERINBTEFDC3	94,00 €

ED341 N03

Электромагнитный клапан 5/2 Parker для пневмопривода двухстороннего действия
Solenoid valve 5/2 Parker for double acting pneumatic actuator



Parker электромагнитный клапан 5/2 ED341 N03 в комплекте с катушкой и штекером

Solenoid valve 5/2 ED341 N03 with coil and connector

Ток / Voltage	Код / Ref.	Цена / Price
24VAC	300180035	190,00 €
24VCC	300180036	190,00 €
48VAC	300180037	190,00 €
48VCC	300180038	190,00 €
230VAC	300180039	190,00 €

ED341 N05

Электромагнитный клапан 3/2 - 5/2 для пневмопривода одностороннего действия
Solenoid valve 3/2 - 5/2 for single acting pneumatic actuator



Parker электромагнитный клапан 3/2-5/2 ED341 N05 в комплекте с катушкой и штекером

Solenoid valve 3/2-5/2 Parker with coil and connector

Ток / Voltage	Код / Ref.	Цена / Price
24VAC	300180040	190,00 €
24VCC	300180041	190,00 €
48VAC	300180042	190,00 €
48VCC	300180043	190,00 €
230VAC	300180044	190,00 €

EDSILENCE

Заглушка для электромагнитного клапана
Silencer for solenoid valve



Корпус : латунь
Соединение : резьба BSP

Body : Brass
Connection : Male BSP

Ду	Код / Ref.	Цена / Price
1/4"	EDSILENCE-0008	10,00 €



ПРИВОДЫ И ДОПОЛНИТЕЛЬНОЕ ОБОРУДОВАНИЕ ДЛЯ ЗАТВОРОВ VPI
OPERATING SYSTEM & ACCESSORIES FOR BUTTERFLY VALVES VPI TYPE

FRL1700

Регулирующий фильтр со смазкой для сжатого воздуха
Lubrificator filter + regulator for compressed air



Корпус : алюминий
Трубка : поликарбонат
Фильтрация : 5μ

Body : Aluminium
Tube : Polycarbonate
Filtration : 5μ

Ду	Код / Ref.	Цена / Price
1/4"	FRL1700-0008	186,00 €
3/8"	FRL1700-0010	186,00 €
1/2"	FRL1700-0015	186,00 €
3/4"	FRL1700-0020	405,00 €
1"	FRL1700-0025	453,00 €

FRL1720

Регулирующий фильтр для сжатого воздуха
Filter + regulator for compressed air



Корпус : алюминий
Трубка : поликарбонат
Фильтрация : 5μ

Body : Aluminium
Tube : Polycarbonate
Filtration : 5μ

Ду	Код / Ref.	Цена / Price
1/4"	FRL1720-0008	152,00 €
3/8"	FRL1720-0010	152,00 €
1/2"	FRL1720-0015	152,00 €
3/4"	FRL1720-0020	214,00 €
1"	FRL1720-0025	235,00 €

POSSIE-DE

Позиционер SIEMENS SIPART-PS2
Siemens positioner type SIPART -PS2



Электропневматический позиционер для дисковых поворотных затворов с пневматическим приводом двухстороннего действия
Рабочая температура : -30°/+80°C
Давление воздуха : 1,4 - 7 бар
Корпус : Macrolon®
Класс защиты : IP66
Входной сигнал : 4-20 мА
Сжатый воздух по норме ISO 8573-1 CLASSE 2
Переходник из нержавеющей стали для монтажа на пневмопривод двухстороннего действия : включен

Type : Electro-pneumatic for double acting actuator
Service temperature : -30°C/+80°C
Air supply : 1,4 upto 7 bar
Body : Macrolon®
IP66
Display : LCD screen
Input signal: 4-20 mA
Air supply according ISO 8573-1 CLASS 2
Stainless steel bit for assembling on double acting pneumatic actuator

POSSIE-RECOPIE :
Positioner with 4-20mA feedback

POSSIE-RECOPIE : Позиционер с токовым датчиком 4-20мА

Код / Ref.	Цена / Price
POSSIE-DE	1 990,00 €
POSSIE-RECOPIE	2 208,00 €

POSSIE-DEEX

ATEX

Позиционер SIEMENS SIPART-PS2 исполнение ATEX
Siemens positioner type SIPART -PS2 ATEX version



Электропневматический позиционер для дисковых поворотных затворов с пневматическим приводом двухстороннего действия
Рабочая температура : -30°/+80°C
Давление воздуха : 1,4 - 7 бар
Корпус : Macrolon®
Класс защиты : IP66
Входной сигнал : 4-20 мА
Сжатый воздух по норме ISO 8573-1 CLASSE 2
Переходник из нержавеющей стали для монтажа на пневмопривод двухстороннего действия : включен

Type : Electro-pneumatic for double acting actuator
Service temperature : -30°C/+80°C
Air supply : 1,4 upto 7 bar
Body : Macrolon®
IP66
Display : LCD screen
Input signal: 4-20 mA
Air supply according ISO 8573-1 CLASS 2
Stainless steel bit for assembling on double acting pneumatic actuator

POSSIE-RECOPIE-EX :
Positioner with 4-20mA feedback

POSSIE-RECOPIE-EX : Позиционер с токовым датчиком 4-20мА

Код / Ref.	Цена / Price
POSSIE-DEEX	2 087,00 €
POSSIE-RECOPIE-EX	2 270,00 €





ПРИВОДЫ И ДОПОЛНИТЕЛЬНОЕ ОБОРУДОВАНИЕ ДЛЯ ЗАТВОРОВ VPI
OPERATING SYSTEM & ACCESSORIES FOR BUTTERFLY VALVES VPI TYPE

ХСКР102

Комплект из 2 механических концевых датчиков ХСКР 102
Handle kit of mechanical limit switches ХСКР 102



Цена указана за 1 комплект (2 механических датчика ХСКР102 + 1 суппорт)
Комплект датчиков устанавливается на затвор VPI с ручкой

Price is for one set (2 mechanical limit switches + support)
Set for butterfly valve VPI with handle

Ду	Код / Ref.	Цена / Price
40-100	300180076	192,00 €
125-150	300180077	192,00 €
200-300	300180078	196,00 €

ХСКМ 115

Комплект из 2 механических концевых датчиков ХСКМ 115
Kit of mechanical limit switches ХСКМ 115

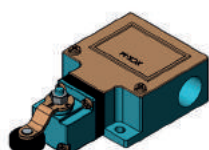

Цена указана за 1 комплект (2 механических датчика ХСКМ-115 + суппорт).
Комплект механических датчиков устанавливается на затвор VPI с редуктором.

Price is for one set (2 mechanical limit switches + support)
Set for butterfly valve VPI with gear box.

Ду	Код / Ref.	Цена / Price
40-150	300180351	276,00 €
200-300	300180352	276,00 €

VPIMANCHETTE

Манжета для дискового поворотного затвора VPI
Sleeve for TECFLY butterfly valve VPI type



Ду	Нитрил / NBR		EPDM	
	Код / Ref.	Цена / Price	Код / Ref.	Цена / Price
40	VPIMANCH-NI0040	9,00 €	VPIMANCH-EP0040	9,00 €
50	VPIMANCH-NI0050	9,00 €	VPIMANCH-EP0050	9,00 €
65	VPIMANCH-NI0065	9,00 €	VPIMANCH-EP0065	9,00 €
80	VPIMANCH-NI0080	12,00 €	VPIMANCH-EP0080	12,00 €
100	VPIMANCH-NI0100	16,00 €	VPIMANCH-EP0100	16,00 €
125	VPIMANCH-NI0125	25,00 €	VPIMANCH-EP0125	25,00 €
150	VPIMANCH-NI0150	31,00 €	VPIMANCH-EP0150	31,00 €
200	VPIMANCH-NI0200	43,00 €	VPIMANCH-EP0200	43,00 €
250	VPIMANCH-NI0250	62,00 €	VPIMANCH-EP0250	62,00 €
300	VPIMANCH-NI0300	91,00 €	VPIMANCH-EP0300	91,00 €



VP4449-02PTFE | VP4449-08PTFE

Межфланцевый дисковый поворотный затвор - диск из нержавеющей стали - манжета PTFE
Wafer type butterfly valve - stainless steel disc - PTFE sleeve



Корпус: ковкий чугун GGG50 с эпоксидным покрытием
Диск: нержавеющая сталь CF8M
Манжета: PTFE с подкладкой из FPM
Соединение: межфланцевое с гладкими проушинами Ру10/16 - ASA150
Управление:
Ду40-Ду100: ручка
Ду125-Ду300: редуктор
Рабочее давление: Ду40-150 : 16 бар / Ду200-300 : 10 бар

Body: Ductile iron GGG50 epoxy coated
Disc: Stainless steel CF8M
Sleeve: PTFE with FPM insert
Connection: Between flanges PN10/16 ASA150
Operator: DN40-100: lever
DN125-300: gearbox
Working pressure: DN40-150 :16 bar / DN200-300 : 10 bar

Ду	Код / Ref.	Цена / Price
40	VP4449-02PTFE0040	249,00 €
50	VP4449-02PTFE0050	247,00 €
65	VP4449-02PTFE0065	321,00 €
80	VP4449-02PTFE0080	381,00 €
100	VP4449-02PTFE0100	486,00 €
125	VP4449-08PTFE0125	640,00 €
150	VP4449-08PTFE0150	670,00 €
200	VP4449-08PTFE0200	1 274,00 €
250	VP4449-08PTFE0250	1 942,00 €
300	VP4449-08PTFE0300	2 592,00 €

VP4649-02PTFE | VP4649-08PTFE

Дисковый поворотный затвор с резьбовыми проушинами - диск из нержавеющей стали - манжета PTFE
Lug type butterfly valve - stainless steel disc - PTFE sleeve



Корпус: ковкий чугун GGG50 с эпоксидным покрытием
Диск: нержавеющая сталь CF8M
Манжета: PTFE с подкладкой из FPM
Соединение: резьбовые проушины Ду40-150: Ру10/16 Ду200-Ду300: Ру10
Управление:
Ду40-Ду100: ручка
Ду125-Ду300: редуктор
Рабочее давление: Ду40-150 : 16 бар / Ду200-300 : 10 бар

Body: Ductile iron GGG50 epoxy coated
Disc: Stainless steel CF8M
Sleeve: PTFE with FPM insert
Connection: Threaded lugs PN10/16 - DN40-150 PN10 - DN200-300
Operator: DN40-100: lever
DN125-300: gearbox
Working pressure: DN40-150 :16 bar / DN200-300 : 10 bar

Ду	Код / Ref.	Цена / Price
40	VP4649-02PTFE0040	256,00 €
50	VP4649-02PTFE0050	256,00 €
65	VP4649-02PTFE0065	366,00 €
80	VP4649-02PTFE0080	446,00 €
100	VP4649-02PTFE0100	598,00 €
125	VP4649-08PTFE0125	804,00 €
150	VP4649-08PTFE0150	896,00 €
200	VP4649-08PTFE0200	1 571,00 €
250	VP4649-08PTFE0250	2 376,00 €
300	VP4649-08PTFE0300	3 172,00 €

VP4449R-02PTFE | VP4449R-08PTFE

Межфланцевый дисковый поворотный затвор - диск и манжета PTFE
Wafer type butterfly valve - PTFE sleeve and disc



Корпус: ковкий чугун GGG50 с эпоксидным покрытием
Диск: нержавеющая сталь CF8M с покрытием PTFE
Манжета: PTFE с подкладкой из FPM
Соединение: межфланцевое с гладкими проушинами Ру10/16 - ASA150
Управление:
Ду40-Ду100: ручка
Ду125-Ду300: редуктор
Рабочее давление: Ду40-150 : 16 бар / Ду200-300 : 10 бар

Body: Ductile iron GGG50 epoxy coated
Disc: Stainless steel CF8M PTFE coated
Sleeve: PTFE with FPM insert
Connection: Between flanges PN10/16 ASA150
Operator: DN40-100: lever
DN125-300: gearbox
Working pressure: DN40-150 :16 bar / DN200-300 : 10 bar

Ду	Код / Ref.	Цена / Price
40	VP4449R-02PTFE0040	295,00 €
50	VP4449R-02PTFE0050	295,00 €
65	VP4449R-02PTFE0065	386,00 €
80	VP4449R-02PTFE0080	468,00 €
100	VP4449R-02PTFE0100	570,00 €
125	VP4449R-08PTFE0125	747,00 €
150	VP4449R-08PTFE0150	857,00 €
200	VP4449R-08PTFE0200	1 353,00 €
250	VP4449R-08PTFE0250	2 144,00 €
300	VP4449R-08PTFE0300	2 938,00 €

VP4649R-02PTFE | VP4649R-08PTFE

Дисковый поворотный затвор с резьбовыми проушинами - диск и манжета PTFE
Lug type butterfly valve - PTFE sleeve and disc



Корпус: ковкий чугун GGG50 с эпоксидным покрытием
Диск: нержавеющая сталь CF8M с покрытием PTFE
Манжета: PTFE с подкладкой из FPM
Соединение: резьбовые проушины Ду40-150: Ру10/16 Ду200-Ду300: Ру10
Управление:
Ду40-Ду100: ручка
Ду125-Ду300: редуктор
Рабочее давление: Ду40-150 : 16 бар / Ду200-300 : 10 бар

Body: Ductile iron GGG50 epoxy coated
Disc: Stainless steel CF8M PTFE coated
Sleeve: PTFE with FPM insert
Connection: Threaded lugs PN10/16 - DN40-150 PN10 - DN200-300
Operator: DN40-100: lever
DN125-300: gearbox
Working pressure: DN40-150 :16 bar / DN200-300 : 10 bar

Ду	Код / Ref.	Цена / Price
40	VP4649R-02PTFE0040	308,00 €
50	VP4649R-02PTFE0050	308,00 €
65	VP4649R-02PTFE0065	431,00 €
80	VP4649R-02PTFE0080	541,00 €
100	VP4649R-02PTFE0100	672,00 €
125	VP4649R-08PTFE0125	922,00 €
150	VP4649R-08PTFE0150	1 021,00 €
200	VP4649R-08PTFE0200	1 671,00 €
250	VP4649R-08PTFE0250	2 592,00 €
300	VP4649R-08PTFE0300	3 545,00 €

VPE4408-08EP | VPE4409-08EP

PN10

Дисковый поворотный затвор межфланцевый PN10

PN10 wafer type butterfly valve



Корпус : ковкий чугун GGG40
 Диск : ковкий чугун или нержавеющая сталь 316
 Манжета : жаростойкий EPDM
 Соединение : межфланцевое PN10
 Управление : механический редуктор с монтажным фланцем ISO под электропривод
 Рабочее давление : 10 бар

Body : Ductile Iron GGG40
 Disc : Ductile iron or stainless steel 316
 Connection : Between flanges PN10
 Sleeve : Heat EPDM
 Operator : gear box with ISO mounting pad for electric actuator
 Working pressure : 10 bar

Ду*	Диск: ковкий чугун Disc : ductile iron		Диск: нержавеющая сталь 316 Disc : stainless steel 316	
	Код / Ref.	Цена / Price	Код / Ref.	Цена / Price
350	VPE4408-08EP0350	766,00 €	VPE4409-08EP0350	1 167,00 €
400	VPE4408-08EP0400	1 174,00 €	VPE4409-08EP0400	1 835,00 €
450	VPE4408-08EP0450	1 407,00 €	VPE4409-08EP0450	2 229,00 €
500	VPE4408-08EP0500	1 737,00 €	VPE4409-08EP0500	2 714,00 €
600	VPE4408-08EP0600	3 108,00 €	VPE4409-08EP0600	4 943,00 €
700	VPE4408-08EP0700	4 821,00 €	VPE4409-08EP0700	7 390,00 €
800	VPE4408-08EP0800	5 628,00 €	VPE4409-08EP0800	9 413,00 €
900	VPE4408-08EP0900	8 262,00 €	VPE4409-08EP0900	14 173,00 €
1000	VPE4408-08EP1000	10 039,00 €	VPE4409-08EP1000	16 946,00 €
1200	VPE4408-08EP1200	17 381,00 €	VPE4409-08EP1200	29 258,00 €

* Межфланцевое исполнение с Ду350 по Ду600, с центровочным фланцем с Ду700 по Ду1200
 Wafer type from DN350 to DN600, with middle flange from DN700 to DN1200

VPE4448-08EP | VPE4449-08EP

PN16

Дисковый поворотный затвор межфланцевый PN16

PN16 wafer type butterfly valve



Корпус : ковкий чугун GGG40
 Диск : ковкий чугун или нержавеющая сталь 316
 Манжета : жаростойкий EPDM
 Соединение : межфланцевое PN16
 Управление : механический редуктор с монтажным фланцем ISO под электропривод
 Рабочее давление : 10 бар

Body : Ductile Iron GGG40
 Disc : Ductile iron or stainless steel 316
 Connection : Between flanges PN16
 Sleeve : Heat EPDM
 Operator : gear box with ISO mounting pad for electric actuator
 Working pressure : 16 bar

Ду*	Диск: ковкий чугун Disc : ductile iron		Диск: нержавеющая сталь 316 Disc : stainless steel 316	
	Код / Ref.	Цена / Price	Код / Ref.	Цена / Price
350	VPE4448-08EP0350	797,00 €	VPE4449-08EP0350	1 260,00 €
400	VPE4448-08EP0400	1 236,00 €	VPE4449-08EP0400	1 967,00 €
450	VPE4448-08EP0450	1 486,00 €	VPE4449-08EP0450	2 394,00 €
500	VPE4448-08EP0500	1 851,00 €	VPE4449-08EP0500	2 930,00 €
600	VPE4448-08EP0600	3 478,00 €	VPE4449-08EP0600	5 415,00 €
700	VPE4448-08EP0700	5 198,00 €	VPE4449-08EP0700	7 843,00 €
800	VPE4448-08EP0800	6 069,00 €	VPE4449-08EP0800	9 965,00 €
900	VPE4448-08EP0900	8 909,00 €	VPE4449-08EP0900	14 994,00 €
1000	VPE4448-08EP1000	10 570,00 €	VPE4449-08EP1000	17 477,00 €
1200	VPE4448-08EP1200	18 813,00 €	VPE4449-08EP1200	31 061,00 €

* Межфланцевое исполнение с Ду350 по Ду600, с центровочным фланцем с Ду700 по Ду1200.
 Wafer type from DN350 to DN600, with middle flange from DN700 to DN1200

VPE4508-08EP | VPE4509-08EP

PN10

Дисковый поворотный затвор фланцевый PN10
PN10 double flanges type butterfly valve



Корпус : ковкий чугун GGG40
Диск : ковкий чугун или нержавеющая сталь 316
Манжета : жаростойкий EPDM
Соединение : фланцевое PN10
Управление : механический редуктор с монтажным фланцем ISO под электропривод
Рабочее давление : 10 бар

Body : Ductile Iron GGG40
Disc : Ductile iron or stainless steel 316
Connection : Flanged PN10
Sleeve : Heat EPDM
Operator : gear box with ISO mounting pad for electric actuator
Working pressure : 10 bar

Ду	Диск: ковкий чугун Disc : ductile iron		Диск: нержавеющая сталь 316 Disc : stainless steel 316	
	Код / Ref.	Цена / Price	Код / Ref.	Цена / Price
350	VPE4508-08EP0350	1 111,00 €	VPE4509-08EP0350	1 549,00 €
400	VPE4508-08EP0400	1 659,00 €	VPE4509-08EP0400	2 339,00 €
450	VPE4508-08EP0450	1 880,00 €	VPE4509-08EP0450	2 726,00 €
500	VPE4508-08EP0500	2 489,00 €	VPE4509-08EP0500	3 530,00 €
600	VPE4508-08EP0600	3 823,00 €	VPE4509-08EP0600	5 644,00 €
700	VPE4508-08EP0700	6 335,00 €	VPE4509-08EP0700	8 815,00 €
800	VPE4508-08EP0800	7 282,00 €	VPE4509-08EP0800	10 956,00 €
900	VPE4508-08EP0900	10 249,00 €	VPE4509-08EP0900	15 998,00 €
1000	VPE4508-08EP1000	12 003,00 €	VPE4509-08EP1000	18 721,00 €
1200	VPE4508-08EP1200	19 890,00 €	VPE4509-08EP1200	31 767,00 €

VPE4548-08EP | VPE4549-08EP

PN16

Дисковый поворотный затвор фланцевый PN16
PN16 double flanges type butterfly valve



Корпус : ковкий чугун GGG40
Диск : ковкий чугун или нержавеющая сталь 316
Манжета : жаростойкий EPDM
Соединение : фланцевое PN16
Управление : механический редуктор с монтажным фланцем ISO под электропривод
Рабочее давление : 16 бар

Body : Ductile Iron GGG40
Disc : Ductile iron or stainless steel 316
Connection : Flanged PN16
Sleeve : Heat EPDM
Operator : gear box with ISO mounting pad for electric actuator
Working pressure : 16 bar

Ду	Диск: ковкий чугун Disc : ductile iron		Диск: нержавеющая сталь Disc : stainless steel 316	
	Код / Ref.	Цена / Price	Код / Ref.	Цена / Price
350	VPE4548-08EP0350	1 179,00 €	VPE4549-08EP0350	1 628,00 €
400	VPE4548-08EP0400	1 809,00 €	VPE4549-08EP0400	2 468,00 €
450	VPE4548-08EP0450	2 055,00 €	VPE4549-08EP0450	2 880,00 €
500	VPE4548-08EP0500	2 720,00 €	VPE4549-08EP0500	3 696,00 €
600	VPE4548-08EP0600	3 913,00 €	VPE4549-08EP0600	5 750,00 €
700	VPE4548-08EP0700	6 744,00 €	VPE4549-08EP0700	9 267,00 €
800	VPE4548-08EP0800	7 756,00 €	VPE4549-08EP0800	11 493,00 €
900	VPE4548-08EP0900	10 923,00 €	VPE4549-08EP0900	16 774,00 €
1000	VPE4548-08EP1000	12 439,00 €	VPE4549-08EP1000	19 275,00 €
1200	VPE4548-08EP1200	21 087,00 €	VPE4549-08EP1200	33 002,00 €



ПРИВОДЫ И ДОПОЛНИТЕЛЬНОЕ ОБОРУДОВАНИЕ ДЛЯ ЗАТВОРОВ TECLARGE
OPERATING SYSTEM & ACCESSORIES FOR TECLARGE VALVES

AUMA TRI

Электропривод AUMA для дисковых поворотных затворов TECLARGE

Kit electric actuator Auma VP TECLARGE type



Напряжение питания: 400В-50Гц-3Ф
Режим работы: Откр-Закр (S2-12 мин)
2 концевых выключателя
2 выключателя по крутящему моменту
Противоконденсационный обогреватель
Аварийный штурвал управления
Механический указатель положения
Класс защиты IP68

Power: 3 phases 400V 50Hz
Open-Close Duty (S2-15 min)
2 limit switches
2 torque limit switches
1 heating resistor
1 emergency handwheel
Opening indicator
Protection IP68

Ду	ΔP 10 bar			ΔP 16 bar		
	Модель / Type	Код / Ref.	Цена / Price	Модель / Type	Код / Ref.	Цена / Price
350	SA07.2	300160233	2 601,00 €	SA07.2	300160233	2 601,00 €
400	SA07.2	300160233	2 601,00 €	SA07.2	300160233	2 601,00 €
450	SA07.2	300160233	2 601,00 €	SA07.2	300160233	2 601,00 €
500	SA07.2	300160233	2 601,00 €	SA07.2	300160233	2 601,00 €
600	SA07.6	300160234	2 694,00 €	SA07.6	300160234	2 694,00 €
700	SA07.6	300160235	2 694,00 €	SA10.2	300160236	3 461,00 €
800	SA10.2	300160236	3 461,00 €	SA14.2	300160239	4 846,00 €
900	SA10.2	300170021	3 461,00 €	SA14.2	300190054	4 846,00 €
1000	SA14.2	300190054	4 846,00 €	SA14.2	300190054	4 846,00 €
1200	SA14.2	300160237	4 846,00 €	SA14.2	300160237	4 846,00 €

VERIN 1/4T-TDA

Пневматический привод двухстороннего действия для дисковых поворотных затворов TECLARGE

Kit double acting pneumatic actuator for VP TECLARGE type

*no zaprosy / on request



Корпус : алюминий
Давление воздуха : 6 бар
(воздух с содержанием масла)

Construction : Aluminium
Working pressure : 6 bar (lubricated air)



Ду	ΔP 10 bar			ΔP 16 bar		
	Модель / Type	Код / Ref.	Цена / Price	Модель / Type	Код / Ref.	Цена / Price
350	VERIN1/4T-TDA160	300160240	1 176,00 €	VERIN1/4T-TDA190	300170011	1 579,00 €
400	VERIN1/4T-TDA190	300160241	1 579,00 €	VERIN1/4T-TDA210	300160242	2 006,00 €
450	VERIN1/4T-TDA210	300160242	1 579,00 €	VERIN1/4T-TDA240	300170012	2 590,00 €
500	VERIN1/4T-TDA240	300160243	2 590,00 €	VERIN1/4T-TDA270	300160250	3 436,00 €
600	VERIN1/4T-TDA270	300160244	3 436,00 €	VERIN1/4T-TDA350	300160251	8 114,00 €
700	VERIN1/4T-TDA300	300160245	6 832,00 €	VERIN1/4T-TDA350	300160246	8 114,00 €
800	VERIN1/4T-TDA350	300160246	8 114,00 €	VERIN1/4T-TDA400	300170013	12 889,00 €
900	VERIN1/4T-TDA400	300160247	12 889,00 €	VSY-TDA25-450D75	300170022	*
1000	VSY-TDA25-450D85	300160248	*	VSY-TDA25-550D85	300160252	*
1200	VSY-TDA30-550D105	300160249	*	VSY-TDA30-550D105	300160249	*

VERIN1/4T-TSR

Пневматический привод одностороннего действия для дисковых поворотных затворов TECLARGE

Kit single acting pneumatic actuator for VP TECLARGE type

*no zaprosy / on request



Корпус : алюминий
Давление воздуха : 6 бар (воздух с содержанием масла)

Construction : Aluminium
Working pressure : 6 bar (lubricated air)

Ду	ΔP 10 bar			ΔP 16 bar		
	Модель / Type	Код / Ref.	Цена / Price	Модель / Type	Код / Ref.	Цена / Price
350	VERIN1/4T-TSR240	300160253	3 182,00 €	VERIN1/4T-TSR270	300170014	4 112,00 €
400	VERIN1/4T-TSR270	300160254	4 112,00 €	VERIN1/4T-TSR350	300170015	9 256,00 €
450	VERIN1/4T-TSR300	300160255	*	VERIN1/4T-TSR400	300160258	*
500	VERIN1/4T-TSR350	300160256	*	VERIN1/4T-TSR400	300170016	*
600	VERIN1/4T-TSR400	300160257	*			



ПРИВОДЫ И ДОПОЛНИТЕЛЬНОЕ ОБОРУДОВАНИЕ ДЛЯ ЗАТВОРОВ TECLARGE
OPERATING SYSTEM & ACCESSORIES FOR TECLARGE VALVES

ED341 N03

Электромагнитный клапан 5/2 Parker для пневмопривода двухстороннего действия
Solenoid valve 5/2 Parker for double acting pneumatic actuator



Паркер электромагнитный клапан 5/2 ED341 N03 в комплекте с катушкой и штекером

Solenoid valve 5/2 ED341 N03 with coil and connector

Ток / Voltage	Код / Ref.	Цена / Price
24VAC	300180035	190,00 €
24VCC	300180036	190,00 €
48VAC	300180037	190,00 €
48VCC	300180038	190,00 €
230VAC	300180039	190,00 €

ED341 N05

Электромагнитный клапан 3/2 - 5/2 для пневмопривода одностороннего действия
Solenoid valve 3/2 - 5/2 for single acting pneumatic actuator

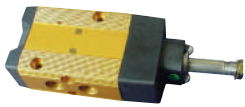

Паркер электромагнитный клапан 3/2-5/2 ED341 N05 в комплекте с катушкой и штекером

Solenoid valve 3/2-5/2 Parker with coil and connector

Ток / Voltage	Код / Ref.	Цена / Price
24VAC	300180040	190,00 €
24VCC	300180041	190,00 €
48VAC	300180042	190,00 €
48VCC	300180043	190,00 €
230VAC	300180044	190,00 €

VERINBTEFDC3

Коробка концевых выключателей для пневмопривода
Limit switches box for pneumatic actuator



Класс защиты IP67
Конструкция : литой алюминий
Индикатор положения

IP67 protection
Material : Cast aluminium
Visual indicator position

Код / Ref.	Цена / Price
VERINBTEFDC3	94,00 €

FRL1700

Регулирующий фильтр со смазкой для сжатого воздуха
Lubrificator filter + regulator for compressed air



Корпус : алюминий
Трубка : поликарбонат
Фильтрация : 5µ

Body : Aluminium
Tube : Polycarbonate
Filtration : 5µ

Ду	Код / Ref.	Цена / Price
1/4"	FRL1700-0008	186,00 €
3/8"	FRL1700-0010	186,00 €
1/2"	FRL1700-0015	186,00 €
3/4"	FRL1700-0020	405,00 €
1"	FRL1700-0025	453,00 €

FRL1720

Регулирующий фильтр для сжатого воздуха
Filter + regulator for compressed air



Корпус : алюминий
Трубка : поликарбонат
Фильтрация : 5µ

Body : Aluminium
Tube : Polycarbonate
Filtration : 5µ

Ду	Код / Ref.	Цена / Price
1/4"	FRL1720-0008	152,00 €
3/8"	FRL1720-0010	152,00 €
1/2"	FRL1720-0015	152,00 €
3/4"	FRL1720-0020	214,00 €
1"	FRL1720-0025	235,00 €



VP4201-08EP | VP4241-08EP | VP4251-08EP | VP4261-08EP

Дисковый поворотный затвор с двойным эксцентриситетом тип TECWAT
Double excentric type butterfly valve TECWAT



Корпус : ковкий чугун GGG50 с эпоксидным покрытием
Диск : ковкий чугун GGG50 с эпоксидным покрытием
Соединение : фланцевое
Седловое уплотнение : EPDM
Управление : механический редуктор с монтажным фланцем ISO под электропривод

Body : Ductile Iron GGG50 Epoxy coated
Disc : Ductile iron GGG50 Epoxy coated
Connection : Flanged
Seat : EPDM
Operator : gear box with ISO mounting pad for electric actuator

* no запорcy / on request

Ду	VP4201-08EP Py 10		VP4241-08EP Py 16		VP4251-08EP Py 25		VP4261-08EP Py 40	
	Код / Ref.	Цена / Price	Код / Ref.	Цена / Price	Код / Ref.	Цена / Price	Код / Ref.	Цена / Price
100	-	-	VP4241-08EP0100	855,00 €	-	-	-	-
150	-	-	VP4241-08EP0150	981,00 €	VP4251-08EP0150	1 395,00 €	-	-
200	VP4201-08EP0200	1 110,00 €	VP4241-08EP0200	1 151,00 €	VP4251-08EP0200	1 680,00 €	VP4261-08EP0200	2 033,00 €
250	VP4201-08EP0250	1 300,00 €	VP4241-08EP0250	1 636,00 €	VP4251-08EP0250	2 294,00 €	VP4261-08EP0250	2 875,00 €
300	VP4201-08EP0300	1 644,00 €	VP4241-08EP0300	1 794,00 €	VP4251-08EP0300	2 767,00 €	VP4261-08EP0300	3 738,00 €
350	VP4201-08EP0350	1 964,00 €	VP4241-08EP0350	2 550,00 €	VP4251-08EP0350	2 940,00 €	VP4261-08EP0350	4 878,00 €
400	VP4201-08EP0400	2 404,00 €	VP4241-08EP0400	2 990,00 €	VP4251-08EP0400	4 710,00 €	VP4261-08EP0400	5 756,00 €
450	VP4201-08EP0450	2 809,00 €	VP4241-08EP0450	4 341,00 €	VP4251-08EP0450	5 720,00 €	VP4261-08EP0450	7 481,00 €
500	VP4201-08EP0500	3 492,00 €	VP4241-08EP0500	4 775,00 €	VP4251-08EP0500	7 352,00 €	VP4261-08EP0500	10 471,00 €
600	VP4201-08EP0600	5 215,00 €	VP4241-08EP0600	6 556,00 €	VP4251-08EP0600	8 453,00 €	VP4261-08EP0600	13 037,00 €
700	VP4201-08EP0700	7 311,00 €	VP4241-08EP0700	9 289,00 €	VP4251-08EP0700	12 576,00 €	VP4261-08EP0700	19 704,00 €
800	VP4201-08EP0800	10 059,00 €	VP4241-08EP0800	11 570,00 €	VP4251-08EP0800	16 513,00 €	VP4261-08EP0800	25 078,00 €
900	VP4201-08EP0900	12 894,00 €	VP4241-08EP0900	15 496,00 €	VP4251-08EP0900	24 182,00 €	VP4261-08EP0900	35 768,00 €
1000	VP4201-08EP1000	17 492,00 €	VP4241-08EP1000	20 303,00 €	VP4251-08EP1000	30 204,00 €	VP4261-08EP1000	44 861,00 €
1200	VP4201-08EP1200	24 056,00 €	VP4241-08EP1200	33 169,00 €	VP4251-08EP1200	46 788,00 €	VP4261-08EP1200	69 496,00 €
1400	VP4201-08EP1400	35 645,00 €	VP4241-08EP1400	48 285,00 €	VP4251-08EP1400	66 194,00 €	VP4261-08EP1400	113 302,00 €
1600	VP4201-08EP1600	44 261,00 €	VP4241-08EP1600	62 491,00 €	VP4251-08EP1600	92 672,00 €	VP4261-08EP1600	*
1800	VP4201-08EP1800	62 900,00 €	VP4241-08EP1800	92 297,00 €	VP4251-08EP1800	109 220,00 €	VP4261-08EP1800	*
2000	VP4201-08EP2000	86 905,00 €	VP4241-08EP2000	119 391,00 €	VP4251-08EP2000	*	VP4261-08EP2000	*



AUMA TRI

Электропривод AUMA для дискового поворотного затвора TECWAT

Auma electric actuator for TECWAT



Напряжение питания: 400В-50Гц-3Ф
 Режим работы: Откр-Закр (S2-12 мин)
 2 концевых выключателя
 2 выключателя по крутящему моменту
 Противоконденсационный обогреватель
 Аварийный штурвал управления
 Механический указатель положения
 Класс защиты IP68

Power: 3 phases 400V 50Hz
 Open-Close Duty (S2-15 min)
 2 limit switches
 2 torque limit switches
 1 heating resistor
 1 emergency handwheel
 Opening indicator
 Protection IP68



Цена за электропривод, добавить стоимость за дисковый поворотный затвор TECWAT
 Price of electric actuator only to add to TECWAT butterfly valve

*no zaprosy / on request

Ду	L	Электропривод для VP4201-08 Py10			Электропривод для VP4241-08 Py16			Электропривод для VP4251-08 Py25			Электропривод для VP4261-08 Py40		
		Код / Ref	Модель / Type	Цена / Price	Код / Ref	Модель / Type	Цена / Price	Код / Ref	Модель / Type	Цена / Price	Код / Ref	Модель / Type	Цена / Price
200	230	300160233	SA07.2	2 601,00 €	300160234	SA07.6	2 694,00 €	*	*	*	*	*	*
250	250	300160234	SA07.6	2 694,00 €				*	*	*	*	*	*
300	270				300160236	SA10.2	3 461,00 €	*	*	*	*	*	*
350	290	300160236	SA10.2	3 461,00 €				300160234	SA07.6	2 694,00 €	*	*	*
400	310				300160234	SA07.6	2 694,00 €	300160236	SA10.2	3 461,00 €	*	*	*
450	330	300160234	SA07.6	2 694,00 €				300160238	SA14.2	5 295,00 €	*	*	*
500	350				300160236	SA10.2	3 461,00 €	300160236	SA10.2	3 461,00 €	*	*	*
600	390	300160236	SA10.2	3 461,00 €				300160236	SA10.2	3 461,00 €	*	*	*
700	430				300160236	SA10.2	3 461,00 €	300160236	SA10.2	3 461,00 €	*	*	*
800	470	300160236	SA10.2	3 461,00 €				300160236	SA10.2	3 461,00 €	*	*	*
900	510				300160236	SA10.2	3 461,00 €	300160236	SA10.2	3 461,00 €	*	*	*
1000	550	300160236	SA10.2	3 461,00 €				300160236	SA10.2	3 461,00 €	*	*	*
1200	630				300160236	SA10.2	3 461,00 €	300160236	SA10.2	3 461,00 €	*	*	*



ОСЕВЫЕ КЛАПАНЫ
AXIAL TYPE CHECK VALVES

CA1103

Осевой муфтовый обратный клапан Ру16
Female BSP axial type check valve PN16



Корпус : латунь
Клапан : ABS пластик
Соединение : внутренняя резьба BSP
Прокладка : нитрил
Рабочее давление : 16 бар

Body : Brass
Disc : ABS
Connection : Female / Female BSP Threaded
Seat : Nitril
Working pressure : 16 bar

Ду	Код / Ref.	Цена / Price
1/2"	CA1103-0015	5,00 €
3/4"	CA1103-0020	7,00 €
1"	CA1103-0025	10,00 €
1"1/4	CA1103-0032	13,00 €
1"1/2	CA1103-0040	20,00 €
2"	CA1103-0050	28,00 €

CC1142

Муфтовый донный обратный клапан Ру10
Female BSP foot type check valve PN16



Корпус : латунь
Клапан : нейлон
Соединение : внутренняя резьба BSP
Прокладка : нитрил
Фильтр : нержавеющая сталь 304
Рабочее давление : 10 бар

Body : Brass
Disc : Nylon
Connection : Female / Female BSP Threaded
Seat : Nitril
Strainer : Stainless steel 304
Working pressure : 10 bar

Ду	Код / Ref.	Цена / Price
1/2"	CC1142-0015	7,00 €
3/4"	CC1142-0020	9,00 €
1"	CC1142-0025	11,00 €
1"1/4	CC1142-0032	15,00 €
1"1/2	CC1142-0040	19,00 €
2"	CC1142-0050	28,00 €
2"1/2	CC1142-0065	52,00 €
3"	CC1142-0080	72,00 €
4"	CC1142-0100	119,00 €

CA6460

Межфланцевый осевой обратный клапан
Wafer type axial check valve



Корпус : нержавеющая сталь 316
Клапан : нержавеющая сталь 316
Соединение : межфланцевое
Ру10/16/25/40 - ASA150
Упор пружины : нержавеющая сталь
Рабочее давление : 40 бар

Body : Stainless steel 316
Disc : Stainless steel 316
Connection : Between flanges
PN10/16/25/40 - ASA150
Seat : Stainless steel
Working pressure : 40 bar

Ду	Код / Ref.	Цена / Price
15	CA6460-0015	39,00 €
20	CA6460-0020	46,00 €
25	CA6460-0025	55,00 €
32	CA6460-0032	69,00 €
40	CA6460-0040	90,00 €
50	CA6460-0050	121,00 €
65	CA6460-0065	204,00 €
80	CA6460-0080	284,00 €
100	CA6460-0100	332,00 €

* большие Ду по запросу / upper DN on request



ОСЕВЫЕ КЛАПАНЫ
AXIAL TYPE CHECK VALVES

CA7441

Межфланцевый осевой обратный клапан Ру16
Wafer type axial type swing check valve PN16

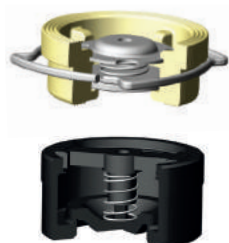

Корпус : Ду32-Ду100 латунь,
Ду125-Ду200 ковкий чугун GGG50
Клапан : Ду32-Ду100 нержавеющая
сталь, Ду125-Ду200 ковкий чугун
GGG50
Упор пружины : Ду32-Ду100
нержавеющая сталь, Ду125-Ду200
ковкий чугун GGG50
Пружина : нержавеющая сталь
Соединение : межфланцевое Ру16
Рабочее давление : 16 бар

Body : Brass DN32-100
Ductile iron GGG50 DN125-200
Disc : Stainless steel DN32-100
Ductile iron GGG50 DN125-200
Stop spring : Stainless steel DN32-100
ductile iron GGG50 DN125-200
Spring : Stainless steel
Connection : Between flanges PN16
Working pressure : 16 bar

Ду	Код / Ref.	Цена / Price
32	CA7441-0032	60,00 €
40	CA7441-0040	68,00 €
50	CA7441-0050	90,00 €
65	CA7441-0065	119,00 €
80	CA7441-0080	149,00 €
100	CA7441-0100	202,00 €
125	CA7441-0125	296,00 €
150	CA7441-0150	369,00 €
200	CA7441-0200	529,00 €

CA3241

Фланцевый осевой обратный клапан Ру16
Flanged type axial check valve PN16



Корпус : серый чугун GG25 с
эпоксидным покрытием
Клапан : серый чугун GG25
Пружина : нержавеющая сталь 302
Соединение : фланцевое Ру16
Уплотнительная прокладка : нитрил
Рабочее давление : 16 бар

Body : Cast Iron GG25 Epoxy coated
Disc : Cast iron GG25
Spring : Stainless steel 302
Connection : Flanged PN 16
Seat : Nitril
Working pressure : 16 bar

Ду	Код / Ref.	Цена / Price
50	CA3241-0050	64,00 €
65	CA3241-0065	91,00 €
80	CA3241-0080	106,00 €
100	CA3241-0100	135,00 €
125	CA3241-0125	204,00 €
150	CA3241-0150	282,00 €
200	CA3241-0200	441,00 €
250	CA3241-0250	617,00 €
300	CA3241-0300	967,00 €

CC3241

Фланцевый донный обратный клапан Ру16
Flanged type foot check valve PN16



Корпус : серый чугун GG25 с
эпоксидным покрытием
Клапан : серый чугун GG25
Пружина : нержавеющая сталь
Уплотнительная прокладка : нитрил
Фильтр : оцинкованная сталь
Соединение : фланцевое Ру16
Рабочее давление : 16 бар

Body : Cast Iron GG25 Epoxy coated
Disc : Cast iron GG25
Spring : Stainless steel 302
Seat : Nitril
Strainer : Galvanized steel
Connection : Flanged PN 16
Working pressure : 16 bar

Ду	Код / Ref.	Цена / Price
50	CC3241-0050	94,00 €
65	CC3241-0065	119,00 €
80	CC3241-0080	138,00 €
100	CC3241-0100	173,00 €
125	CC3241-0125	251,00 €
150	CC3241-0150	340,00 €
200	CC3241-0200	521,00 €
250	CC3241-0250	744,00 €
300	CC3241-0300	1 173,00 €



СТВОРЧАТЫЕ КЛАПАНЫ
SWING CHECK VALVES

CB2143

Муфтовый створчатый обратный клапан Ру20
BSP female swing check valve PN20



Корпус и створка : бронза
Уплотнение : нитрил
Соединение : внутренняя резьба BSP
Рабочее давление : 20 бар

Body and disc : Bronze
Seat : Nitril
Connection : Female BSP
Working pressure : 20 bar

Ду	Код / Ref.	Цена / Price
1/2"	CB2143-0015	10,00 €
3/4"	CB2143-0020	15,00 €
1"	CB2143-0025	23,00 €
1"1/4	CB2143-0032	35,00 €
1"1/2	CB2143-0040	50,00 €
2"	CB2143-0050	66,00 €

CB3240PN10 | CB3240PN16

Уплотнение M/M

Фланцевый створчатый обратный клапан
Flanged type swing check valve



Корпус : серый чугун GG25
Створка : серый чугун GG25
Уплотнение : латунь / латунь
Соединение : фланцевый монтаж
Ру10 или Ру16
Рабочее давление : 16 бар

Body : Cast Iron GG25
Disc : Cast Iron GG25
Seat : Brass / brass
Connection : Flanged PN10 and PN16
Working pressure : 16 bar

Ду	Код / Ref.	Цена / Price
40	CB3240PN16-0040	84,00 €
50	CB3240PN16-0050	98,00 €
65	CB3240PN16-0065	135,00 €
80	CB3240PN16-0080	171,00 €
100	CB3240PN16-0100	201,00 €
125	CB3240PN16-0125	311,00 €
150	CB3240PN16-0150	436,00 €
200	CB3240PN10-0200 CB3240PN16-0200	562,00 €
250	CB3240PN10-0250 CB3240PN16-0250	965,00 €
300	CB3240PN10-0300 CB3240PN16-0300	1 255,00 €
350	CB3240PN10-0350 CB3240PN16-0350	1 769,00 €
400	CB3240PN10-0400 CB3240PN16-0400	3 308,00 €

CB3243

Уплотнение EPDM

Фланцевый створчатый обратный клапан Ру16
Flanged type swing check valve PN16



Корпус : серый чугун GG25
Створка : серый чугун GG25
Уплотнение : EPDM
Соединение : фланцевый монтаж Ру16
Рабочее давление : 16 бар

Body : Cast iron GG25
Disc : Cast iron GG25
Seat : EPDM
Connection : Flanged PN16
Working pressure : 16 bar

Ду	Код / Ref.	Цена / Price
40	CB3243-0040	151,00 €
50	CB3243-0050	170,00 €
65	CB3243-0065	204,00 €
80	CB3243-0080	255,00 €
100	CB3243-0100	345,00 €
125	CB3243-0125	483,00 €
150	CB3243-0150	634,00 €
200	CB3243-0200	1 331,00 €



СТВОРЧАТЫЕ КЛАПАНЫ
SWING CHECK VALVES

CB5440

Сталь

Одностворчатый обратный клапан Ру16
Wafer type swing check valve PN16



Корпус и створка : сталь
Уплотнение : EPDM
Соединение : межфланцевое Ру16
Рабочее давление : 16 бар

Body and disc : Steel
Seat : EPDM
Connection : Between flanges PN 16
Working pressure : 16 bar

Ду	Код / Ref.	Цена / Price
40	CB5440-0040	29,00 €
50	CB5440-0050	36,00 €
65	CB5440-0065	43,00 €
80	CB5440-0080	48,00 €
100	CB5440-0100	55,00 €
125	CB5440-0125	74,00 €
150	CB5440-0150	88,00 €
200	CB5440-0200	128,00 €
250	CB5440-0250	215,00 €
300	CB5440-0300	293,00 €
350	CB5440-0350	479,00 €
400	CB5440-0400	692,00 €
450	CB5440-0450	1 114,00 €
500	CB5440-0500	1 182,00 €
600	CB5440-0600	1 842,00 €

CB6441

Нержавеющая сталь

Одностворчатый обратный клапан Ру16
Wafer type swing check valve PN16



Корпус и створка : нержавеющая сталь 316
Уплотнение : FPM(Viton®)
Соединение : межфланцевое Ру16
Рабочее давление : 16 бар

Body and disc : Stainless Steel 316
Seat : FPM (Viton®)
Connection : Between flanges PN 16
Working pressure : 16 bar

Ду	Код / Ref.	Цена / Price
40	CB6441-0040	72,00 €
50	CB6441-0050	78,00 €
65	CB6441-0065	106,00 €
80	CB6441-0080	126,00 €
100	CB6441-0100	169,00 €
125	CB6441-0125	209,00 €
150	CB6441-0150	283,00 €
200	CB6441-0200	483,00 €
250	CB6441-0250	878,00 €
300	CB6441-0300	1 224,00 €
350	CB6441-0350	1 730,00 €
400	CB6441-0400	2 456,00 €
450	CB6441-0450	3 888,00 €
500	CB6441-0500	4 650,00 €
600	CB6441-0600	6 479,00 €



СТВОРЧАТЫЕ КЛАПАНЫ
SWING CHECK VALVES

СВ3448N

Створки ковкий чугун Ру16

Двухстворчатый обратный клапан Ру16 - створки из ковкого чугуна
Dual plates check valve PN16 - ductile iron plates

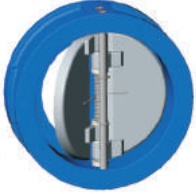

Корпус : серый чугун GG25 с эпоксидным покрытием
Створки : ковкий чугун
Соединение : межфланцевое
Ду40-600 : Ру10/16
Ду700-800 : Ру16
Уплотнение : EPDM
Рабочее давление : 16 бар

Body : Cast Iron GG25 epoxy coated
Plates : Ductile iron
Connection : Between flanges
DN40-600 : PN10/16
DN700-800 : PN16
Seat : EPDM
Working pressure : 16 bar

*no zaprosy / on request

Ду	Код / Ref.	Цена / Price
40	СВ3448N-EP0040	32,00 €
50	СВ3448N-EP0050	35,00 €
65	СВ3448N-EP0065	45,00 €
80	СВ3448N-EP0080	57,00 €
100	СВ3448N-EP0100	69,00 €
125	СВ3448N-EP0125	90,00 €
150	СВ3448N-EP0150	116,00 €
200	СВ3448N-EP0200	168,00 €
250	СВ3448N-EP0250	260,00 €
300	СВ3448N-EP0300	338,00 €
350	СВ3448N-EP0350	540,00 €
400	СВ3448N-EP0400	763,00 €
450	СВ3448N-EP0450	1 093,00 €
500	СВ3448N-EP0500	1 276,00 €
600	СВ3448N-EP0600	1 825,00 €
700	СВ3448N-EP0700	3 010,00 €
800	СВ3448N-EP0800	3 799,00 €

СВ3449

Створки н/ж сталь Ру16

Двухстворчатый обратный клапан Ру16 - створки из нержавеющей стали
Cast iron dual plates check valve PN16 - stainless steel plates



Корпус : серый чугун GG25 с эпоксидным покрытием
Створки : нержавеющая сталь ASTM A182 F316
Пружина : нержавеющая сталь 316
Уплотнение : EPDM
Соединение : межфланцевое Ру10/16
Рабочее давление : 16 бар

Body : Cast iron GG25 - Epoxy paint
Plates : ASTM A182 F316
Spring : Stainless steel 316
Seat : EPDM
Connection : Between flanges PN10/16
Working pressure : 16 bar

Ду	Код / Ref.	Цена / Price
40	СВ3449-EPA0040	33,00 €
50	СВ3449-EPA0050	36,00 €
65	СВ3449-EPA0065	47,00 €
80	СВ3449-EPA0080	63,00 €
100	СВ3449-EPA0100	84,00 €
125	СВ3449-EPA0125	108,00 €
150	СВ3449-EPA0150	147,00 €
200	СВ3449-EPA0200	258,00 €
250	СВ3449-EPA0250	421,00 €
300	СВ3449-EPA0300	617,00 €
350	СВ3449-EPA0350	967,00 €
400	СВ3449-EPA0400	1 442,00 €
450	СВ3449-EPA0450	1 933,00 €
500	СВ3449-EPA0500	2 347,00 €
600	СВ3449-EPA0600	3 590,00 €



СТВОРЧАТЫЕ КЛАПАНЫ
SWING CHECK VALVES

CB4450

PN25

Двухстворчатый обратный клапан PN25 - створки из ковкого чугуна
Dual plates check valve PN25 - ductile iron plates

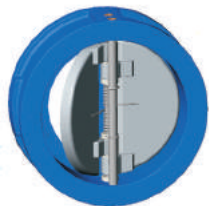

Корпус : ковкий чугун GGG40
Створки : ковкий чугун GGG40
Уплотнение : EPDM
Соединение : межфланцевое PN25
Рабочее давление : 25 бар

Body : Ductile Iron GGG40
Plates : Ductile Iron GGG40
Seat : EPDM
Connection : Between flanges PN 25
Working pressure : 25 bar

Ду	Код / Ref.	Цена / Price
40	CB4450-0040	46,00 €
50	CB4450-0050	48,00 €
65	CB4450-0065	60,00 €
80	CB4450-0080	79,00 €
100	CB4450-0100	98,00 €
125	CB4450-0125	130,00 €
150	CB4450-0150	168,00 €
200	CB4450-0200	259,00 €
250	CB4450-0250	393,00 €
300	CB4450-0300	533,00 €
350	CB4450-0350	857,00 €
400	CB4450-0400	1 047,00 €
450	CB4450-0450	1 381,00 €
500	CB4450-0500	1 864,00 €
600	CB4450-0600	2 416,00 €

CB6442

PN16

Двухстворчатый обратный клапан PN16- нержавеющая сталь
Dual plates check valve PN16 - stainless steel



Корпус и створки : нержавеющая сталь 316
Уплотнение : FPM (Viton®)
Соединение : межфланцевое
PN25 (Ду50-200) и PN10/16 (Ду250-600)
Рабочее давление : 16 бар (Ду50-300),
10 бар (Ду350-600)

Body and plates : Stainless steel 316
Seat : FPM (Viton®)
Connection : Between flanges PN25 (DN50-200), PN10/16 (DN250-600)
Working pressure : 16 bar (DN50-300),
10 bar (DN350-600)

Ду	Код / Ref.	Цена / Price
50	CB6442-0050	183,00 €
65	CB6442-0065	213,00 €
80	CB6442-0080	303,00 €
100	CB6442-0100	388,00 €
125	CB6442-0125	527,00 €
150	CB6442-0150	714,00 €
200	CB6442-0200	1 359,00 €
250	CB6442-0250	1 867,00 €
300	CB6442-0300	2 623,00 €
350	CB6442-0350	5 386,00 €
400	CB6442-0400	7 203,00 €
500	CB6442-0500	12 540,00 €
600	CB6442-0600	15 568,00 €

CB6450

PN25

Двухстворчатый обратный клапан PN25 - нержавеющая сталь
Dual plates swing check valve PN25 - stainless steel



Корпус и створки : нержавеющая сталь 316
Уплотнение :
Ду50-200 : FPM (Viton®)
Ду250-600 : нитрил
Соединение : межфланцевое PN25
Рабочее давление : 25 бар

Body and plates : Stainless steel 316
Seat :
DN 50 à 200 : FPM (Viton®)
DN 250 à 600 : NBR
Connection : Between flanges PN 25
Working pressure : 25 bar

Ду	Код / Ref.	Цена / Price
50	CB6450-0050	207,00 €
65	CB6450-0065	261,00 €
80	CB6450-0080	392,00 €
100	CB6450-0100	456,00 €
125	CB6450-0125	681,00 €
150	CB6450-0150	908,00 €
200	CB6450-0200	1 862,00 €
250	CB6450-0250	3 621,00 €
300	CB6450-0300	4 634,00 €
350	CB6450-0350	7 618,00 €
400	CB6450-0400	8 753,00 €
450	CB6450-0450	11 266,00 €
500	CB6450-0500	14 440,00 €
600	CB6450-0600	20 845,00 €



ПОДЪЕМНЫЕ КЛАПАНЫ
LIFT CHECK VALVES

CS2142 | CS2143

Подъемный обратный клапан с внутренней резьбой BSP Ру25
BSP femelle union cap lift check valve PN25



Корпус : бронза
Клапан : нержавеющая сталь
Уплотнение :
CS2142 нержавеющая сталь
CS2143 PTFE
Соединение : внутренняя резьба BSP
Рабочее давление : 25 бар

Body : Bronze
Disc : Stainless steel
Tightness :
CS2142 Stainless steel
CS2143 PTFE
Ends : BSP female
Working pressure : 25 bar

Ду	Код / Ref.	Цена / Price	Ду	Код / Ref.	Цена / Price
1/4"	CS2142-0008	87,00 €	1/4"	CS2143-0008	103,00 €
3/8"	CS2142-0010	87,00 €	3/8"	CS2143-0010	103,00 €
1/2"	CS2142-0015	94,00 €	1/2"	CS2143-0015	110,00 €
3/4"	CS2142-0020	135,00 €	3/4"	CS2143-0020	150,00 €
1"	CS2142-0025	184,00 €	1"	CS2143-0025	204,00 €
1"1/4	CS2142-0032	314,00 €	1"1/4	CS2143-0032	337,00 €
1"1/2	CS2142-0040	400,00 €	1"1/2	CS2143-0040	412,00 €
2"	CS2142-0050	538,00 €	2"	CS2143-0050	588,00 €

CS3240

Фланцевый подъемный обратный клапан Ру16
Flanged type lift check valve PN16



Корпус : серый чугун GG25
Клапан : серый чугун GG25
Уплотнение : нержавеющая сталь
Пружина : нержавеющая сталь 304
Соединение : фланцевое Ру16
Рабочее давление : 16 бар

Body : Cast Iron GG25
Disc : Cast iron GG25
Seat : Stainless steel
Spring : Stainless steel 304
Connection : Flanged PN 16
Working pressure : 16 bar

Ду	Код / Ref.	Цена / Price
15	CS3240-0015	32,00 €
20	CS3240-0020	41,00 €
25	CS3240-0025	50,00 €
32	CS3240-0032	67,00 €
40	CS3240-0040	84,00 €
50	CS3240-0050	110,00 €
65	CS3240-0065	141,00 €
80	CS3240-0080	197,00 €
100	CS3240-0100	254,00 €
125	CS3240-0125	421,00 €
150	CS3240-0150	587,00 €
200	CS3240-0200	941,00 €
250	CS3240-0250	1 340,00 €
300	CS3240-0300	2 136,00 €



ШАРОВЫЕ КЛАПАНЫ
BALL CHECK VALVES

CBL4141

Муфтовый шаровой обратный клапан Ру10
Female BSP ball check valve PN10



Корпус : ковкий чугун GGG40
Шар : сталь, покрытие нитрил
Соединение : внутренняя резьба BSP
Рабочее давление : 10 бар

Body : Ductile Iron GGG40
Ball : Steel ball NBR coated
Connection : Female BSP
Working pressure : 10 bar

Ду	Код / Ref.	Цена / Price
1"	CBL4141-0025	57,00 €
1"1/4	CBL4141-0032	61,00 €
1"1/2	CBL4141-0040	71,00 €
2"	CBL4141-0050	89,00 €
2"1/2	CBL4141-0065	108,00 €

CBL4240

Фланцевый шаровой обратный клапан Ру10
Flanged type ball check valve PN10



Корпус : ковкий чугун GGG40
Шар : сталь, покрытие нитрил
Соединение : фланцевое Ру10
Рабочее давление : 10 бар

Body : Ductile Iron GGG40
Ball : Steel ball NBR coated
Connection : Flanged PN 10
Working pressure : 10 bar

Ду	Код / Ref.	Цена / Price	Ду	Код / Ref.	Цена / Price
40	CBL4240-0040	83,00 €	250	CBL4240-0250	1 294,00 €
50	CBL4240-0050	106,00 €	300	CBL4240-0300	1 899,00 €
65	CBL4240-0065	140,00 €	350	CBL4240-0350	3 729,00 €
80	CBL4240-0080	162,00 €	400	CBL4240-0400	5 373,00 €
100	CBL4240-0100	205,00 €	450	CBL4240-0450	16 061,00 €
125	CBL4240-0125	325,00 €	500	CBL4240-0500	19 360,00 €
150	CBL4240-0150	412,00 €	600	CBL4240-0600	28 759,00 €
200	CBL4240-0200	767,00 €			

CBLJOINT

Кольцевая прокладка для шарового клапана CBL4240
Bonnet gasket for ball check valve



Материал : нитрил
Material : NBR

Ду	Код / Ref.	Prix / Price	Ду	Код / Ref.	Цена / Price
40	CBL4240JOINT-0040	8,00 €	125	CBL4240JOINT-0125	20,00 €
50	CBL4240JOINT-0050	10,00 €	150	CBL4240JOINT-0150	22,00 €
65	CBL4240JOINT-0065	12,00 €	200	CBL4240JOINT-0200	30,00 €
80	CBL4240JOINT-0080	15,00 €	250	CBL4240JOINT-0250	42,00 €
100	CBL4240JOINT-0100	18,00 €	300	CBL4240JOINT-0300	46,00 €



ШАРОВЫЕ КЛАПАНЫ
BALL CHECK VALVES

CBL4240BOU

Шар для шарового обратного клапана CBL4240
Ball for ball check valve



Корпус : сталь, покрытие нитрил

Body : Steel ball NBR coated

Ду	Код / Ref..	Цена / Price	Ду	Код / Ref.	Цена / Price
40	CBL4240BOU-NI0040	23,00 €	150	CBL4240BOU-NI0150	185,00 €
50	CBL4240BOU-NI0050	36,00 €	200	CBL4240BOU-NI0200	329,00 €
65	CBL4240BOU-NI0065	52,00 €	250	CBL4240BOU-NI0250	560,00 €
80	CBL4240BOU-NI0080	52,00 €	300	CBL4240BOU-NI0300	842,00 €
100	CBL4240BOU-NI0100	65,00 €	350	CBL4240BOU-NI0350	1 987,00 €
125	CBL4240BOU-NI0125	185,00 €	400	CBL4240BOU-NI0400	3 114,00 €

CBL6240

Фланцевый обратный шаровой клапан из нержавеющей стали Ру10
Stainless steel flanged ball check valve PN10



Корпус : нержавеющая сталь ASTMA351CF8M

Шар : нитрил

Соединение : фланцевое Ру10

Рабочее давление : 10 бар

Body : Stainless steel ASTMA351CF8M

Ball : Nitrile

Connection : Flanged PN 10

Working pressure : 10 bar

Ду	Код / Ref..	Цена / Price	Ду	Код / Ref.	Цена / Price
50	CBL6240-0050	1 045,00 €	150	CBL6240-0150	4 697,00 €
65	CBL6240-0065	1 871,00 €	200	CBL6240-0200	6 903,00 €
80	CBL6240-0080	2 195,00 €	250	CBL6240-0250	18 000,00 €
100	CBL6240-0100	2 606,00 €	300	CBL6240-0300	21 368,00 €
125	CBL6240-0125	3 293,00 €	350	CBL6240-0350	27 316,00 €

CBL6141

Муфтовый шаровой обратный клапан из нержавеющей стали Ру10
Stainless steel threaded ball check valve PN10



Корпус : нержавеющая сталь ASTMA351CF8M

Шар : FPM (Viton®)

Соединение : резьбовое по норме BSP

Рабочее давление : 10 бар

Body : Stainless steel ASTMA351CF8M

Ball : FPM (Viton®)

Ends : Threaded BSP

Working pressure : 10 bar

Ду	Код / Ref.	Цена / Price
25	CBL6141-0025	406,00 €
32	CBL6141-0032	406,00 €
40	CBL6141-0040	476,00 €
50	CBL6141-0050	562,00 €



ПОВОРОТНЫЕ ОБРАТНЫЕ КЛАПАНЫ
TILTING CHECK VALVES

CP4243

Поворотный обратный клапан с противовесом Ру10/16
Tilting type check valve with counter weight PN10/16



Корпус: ковкий чугун GGG50
Диск: ковкий чугун GGG50
Прокладка: EPDM
Соединение: фланцевое Ру10/16
Рабочее давление: 16 бар
Ру25-40: по запросу

Body: Ductile iron GGG50
Disc: Ductile iron GGG50
Seat: EPDM
Connection: Flanged PN10/16
Working pressure: 16 bar
PN25-40: on request

Ду	Код / Ref.	Цена / Price
200	CP4243-0200	1 081,00 €
250	CP4243-0250	1 555,00 €
300	CP4243-0300	1 758,00 €
350	CP4243-0350	2 490,00 €
400	CP4243-0400	2 960,00 €
450	CP4243-0450	4 017,00 €
500	CP4243-0500	5 075,00 €
600	CP4243-0600	6 699,00 €
700	CP4243-0700	9 223,00 €
800	CP4243-0800	12 668,00 €
900	CP4243-0900	17 171,00 €
1000	CP4243-1000	21 526,00 €
1200	CP4243-1200	34 045,00 €

* большие Ду по запросу / upper DN on request

CP4202 | CP4242

Поворотный обратный клапан с наклонным седлом (без демпфера*) Ру10, Ру16
Slanted seat check valve PN10, PN16 (without damper)



Корпус: ковкий чугун GGG40
Диск: ковкий чугун GGG40
Прокладка: EPDM
Соединение: фланцевое Ру10 или Ру16
Рабочее давление: 10 или 16 бар

Body: Ductile iron GGG40
Disc: Ductile iron GGG40
Seat: EPDM
Connection: Flanged PN10 or PN16
Working pressure: 10 or 16 bar

* Гидравлический демпфер по запросу
Hydraulic damper on request

* по запросу / on request

Ду	Ру 10		Ру16	
	CP4202		CP4242	
	Код / Ref.	Цена / Price	Код / Ref.	Цена / Price
200	CP4202-0200	*	CP4242-0200	*
250	CP4202-0250	*	CP4242-0250	*
300	CP4202-0300	*	CP4242-0300	*
350	CP4202-0350	*	CP4242-0350	*
400	CP4202-0400	*	CP4242-0400	*
450	CP4202-0450	*	CP4242-0450	*
500	CP4202-0500	*	CP4242-0500	*
600	CP4202-0600	*	CP4242-0600	*
700	CP4202-0700	*	CP4242-0700	*
800	CP4202-0800	*	CP4242-0800	*
900	CP4202-0900	*	CP4242-0900	*
1000	CP4202-1000	*	CP4242-1000	*

CP4201 / CP4241

Поворотный обратный клапан с противовесом и гидравлическим демпфером Ру10, Ру16
Tilting type check valve with counter weight and hydraulic damper PN10, PN16



Корпус: ковкий чугун GGG40
Диск: ковкий чугун GGG40
Прокладка: EPDM
Соединение: фланцевое Ру10 или Ру16
Рабочее давление: 10 или 16 бар
Ру25-40: по запросу
С рычагом, противовесом и гидравлическим демпфером

Body: Ductile iron GGG40
Disc: Ductile iron GGG40
Connection: Flanged PN10 or PN16
Seat: EPDM
Working pressure: 10 or 16 bar
PN25-40: on request
With lever, counter weight and hydraulic damper

* по запросу / on request

Ду	Ру 10		Ру16	
	CP4201		CP4241	
	Код / Ref.	Цена / Price	Код / Ref.	Цена / Price
200	CP4201-0200	*	CP4241-0200	*
250	CP4201-0250	*	CP4241-0250	*
300	CP4201-0300	*	CP4241-0300	*
350	CP4201-0350	*	CP4241-0350	*
400	CP4201-0400	*	CP4241-0400	*
450	CP4201-0450	*	CP4241-0450	*
500	CP4201-0500	*	CP4241-0500	*
600	CP4201-0600	*	CP4241-0600	*
700	CP4201-0700	*	CP4241-0700	*
800	CP4201-0800	*	CP4241-0800	*
900	CP4201-0900	*	CP4241-0900	*
1000	CP4201-1000	*	CP4241-1000	*

F1141 | F1142

Латунь

Муфтовый сетчатый наклонный фильтр - внутренняя резьба BSP - Ру16
Female BSP brass strainer - PN16



Корпус : латунь
Сетка : нержавеющая сталь 304
Соединение : внутренняя резьба BSP
Ячейка сетки : 0,8мм
Рабочее давление : 16 бар

Body : Brass
Screen : Stainless steel 304
Connection : Female BSP
Mesh : 0,8 mm
Working pressure : 16 bar

Ду	Код / Ref.	Цена / Price
1/2"	F1141-0015	5,00 €
3/4"	F1142-0020	9,00 €
1"	F1142-0025	11,00 €
1"1/4	F1141-0032	21,00 €
1"1/2	F1141-0040	27,00 €
2"	F1142-0050	52,00 €

F2143

Бронза

Муфтовый сетчатый наклонный фильтр - внутренняя резьба BSP - Ру20
Female BSP bronze strainer - PN20



Корпус : бронза
Сетка : нержавеющая сталь 304
Соединение : внутренняя резьба BSP
Ячейка сетки :
Ду15-25: 0,4 мм
Ду32-50: 0,5 мм
Рабочее давление : 20 бар

Body : Bronze
Screen : Stainless steel 304
Connection : Female BSP
Mesh : DN15-25 : 0,4 mm
DN32-50 : 0,5 mm
Working pressure : 20 bar

Ду	Код / Ref.	Цена / Price
1/2"	F2143-0015	6,00 €
3/4"	F2143-0020	10,00 €
1"	F2143-0025	14,00 €
1"1/4	F2143-0032	22,00 €
1"1/2	F2143-0040	37,00 €
2"	F2143-0050	63,00 €

F2142

С промывочным краном

Муфтовый сетчатый наклонный фильтр с промывочным краном Ру16
Female BSP brass strainer with drain valve - PN16



Корпус : латунь
Сетка : нержавеющая сталь 304
Соединение : внутренняя резьба BSP
Промывочный кран : латунь
Ячейка сетки : 0,85 мм
Рабочее давление : 16 бар

Body : Brass
Screen : Stainless steel 304
Connection : Female BSP
Drain valve : Brass
Mesh : 0,85 mm
Working pressure : 16 bar

Ду	Код / Ref.	Цена / Price
1/2"	F2142-0015	11,00 €
3/4"	F2142-0020	15,00 €
1"	F2142-0025	19,00 €
1"1/4	F2142-0032	31,00 €
1"1/2	F2142-0040	41,00 €
2"	F2142-0050	64,00 €

F5150

Сталь

Муфтовый сетчатый наклонный фильтр - внутренняя резьба BSP - Ру136
Female BSP steel strainer - PN136



Корпус : сталь ASTM A105 N
Уплотнение : нержавеющая сталь SS316 + графит
Сетка : сталь ASTM A182 F316
Соединение : внутренняя резьба BSP
Ячейка сетки : 0,8 мм
Рабочее давление : 136 бар

Body, bonnet : ASTM A105 N
Tightness : SS316+ graphite
Screen : ASTM A182 F316
Connection : Female BSP
Mesh : 0,8 mm
Working pressure : 136 bar

Ду	Код / Ref.	Цена / Price
1/4"	F5150-0008	66,00 €
3/8"	F5150-0010	66,00 €
1/2"	F5150-0015	66,00 €
3/4"	F5150-0020	87,00 €
1"	F5150-0025	144,00 €
1"1/4	F5150-0032	288,00 €
1"1/2	F5150-0040	314,00 €
2"	F5150-0050	453,00 €

F6140

Нержавеющая сталь

Муфтовый сетчатый наклонный фильтр из нержавеющей стали - Ру16
Female BSP stainless steel strainer - PN16



Корпус : нержавеющая сталь 316
Сетка : нержавеющая сталь 304
Соединение : внутренняя резьба BSP
Уплотнение : PTFE
Ячейка сетки : 1 мм
Рабочее давление : 16 бар

Body : Stainless steel 316
Screen : Stainless steel 304
Connection : Female / female BSP Threaded
Seat : PTFE
Mesh : 1 mm
Working pressure : 16 bar

Ду	Код / Ref.	Цена / Price
1/4"	F6140-0008	24,00 €
3/8"	F6140-0010	24,00 €
1/2"	F6140-0015	24,00 €
3/4"	F6140-0020	29,00 €
1"	F6140-0025	55,00 €
1"1/4	F6140-0032	68,00 €
1"1/2	F6140-0040	82,00 €
2"	F6140-0050	116,00 €



F3240N

Чугун

Фланцевый чугунный сетчатый наклонный фильтр - Ру16
Cast iron strainer - PN16



Корпус:
Серый чугун GG25 (Ду15-300) с оксидным покрытием
Ковкий чугун GGG40 (Ду350-400) с оксидным покрытием
Сетка: нержавеющая сталь 304
Прокладка: графит
Дренажная пробка: сталь A105
Соединение: фланцевое Ру16
Ячейка сетки:
Ду15-50 : 1мм
Ду65-150: 1,3мм
Ду200-400: 1,6мм
Рабочее давление : 16 бар

Body :
Cast iron GG25 (DN15-300) epoxy coated
Ductile iron GGG40 (DN350-400) epoxy coated
Strainer : Stainless steel 304
Gasket : Graphite
Drain plug : Steel A105
Connection : Flanged PN16
Mesh :
DN15-50 : 1mm
DN65-150 : 1,3mm
DN200-400 : 1,6mm
Working pressure : 16 bar

Ду	Код / Ref.	Цена / Price
15	F3240N-0015	18,00 €
20	F3240N-0020	22,00 €
25	F3240N-0025	25,00 €
32	F3240N-0032	37,00 €
40	F3240N-0040	43,00 €
50	F3240N-0050	51,00 €
65	F3240N-0065	70,00 €
80	F3240N-0080	86,00 €
100	F3240N-0100	113,00 €
125	F3240N-0125	160,00 €
150	F3240N-0150	230,00 €
200	F3240N-0200	362,00 €
250	F3240N-0250	733,00 €
300	F3240N-0300	1 066,00 €
350	F3240N-0350	2 179,00 €
400	F3240N-0400	3 223,00 €

* большие Ду по запросу / upper DN on request

F3240TAMISN-IN

Сетка для фланцевого фильтра F3240N
Screen for F3240 strainer-EP



Сетка: нерж.сталь 304
Ду15-50: ячейка 1мм
Ду65-150: ячейка 1,3мм
Ду200-400: ячейка 1,6мм

Screen : Stainless steel 304
DN15-50 : Mesh 1 mm
DN65-150 : Mesh 1,3 mm
DN200-400 : Mesh 1,6 mm

Ду	Код / Ref.	Цена / Price
15	F3240TAMISN-IN0015	8,00 €
20	F3240TAMISN-IN0020	8,00 €
25	F3240TAMISN-IN0025	9,00 €
32	F3240TAMISN-IN0032	10,00 €
40	F3240TAMISN-IN0040	12,00 €
50	F3240TAMISN-IN0050	13,00 €
65	F3240TAMISN-IN0065	16,00 €
80	F3240TAMISN-IN0080	19,00 €
100	F3240TAMISN-IN0100	30,00 €
125	F3240TAMISN-IN0125	49,00 €
150	F3240TAMISN-IN0150	59,00 €
200	F3240TAMISN-IN0200	91,00 €
250	F3240TAMISN-IN0250	169,00 €
300	F3240TAMISN-IN0300	227,00 €
350	F3240TAMISN-IN0350	368,00 €
400	F3240TAMISN-IN0400	512,00 €

F3240JOINTN

Прокладка для фильтра F3240N
Bonnet gasket for strainer



Материал: графит
Gasket : Graphite

Ду	Код / Ref.	Цена / Price	Ду	Код / Ref.	Цена / Price
15	F3240JOINTN-0015	5,00 €	100	F3240JOINTN-0100	13,00 €
20	F3240JOINTN-0020	5,00 €	125	F3240JOINTN-0125	15,00 €
25	F3240JOINTN-0025	5,00 €	150	F3240JOINTN-0150	23,00 €
32	F3240JOINTN-0032	7,00 €	200	F3240JOINTN-0200	25,00 €
40	F3240JOINTN-0040	7,00 €	250	F3240JOINTN-0250	35,00 €
50	F3240JOINTN-0050	7,00 €	300	F3240JOINTN-0300	44,00 €
65	F3240JOINTN-0065	10,00 €	350	F3240JOINTN-0350	75,00 €
80	F3240JOINTN-0080	10,00 €	400	F3240JOINTN-0400	97,00 €

F3240NA | F4240NA

С магнитной вставкой

Фланцевый чугунный сетчатый наклонный фильтр - Ру16 - с магнитной вставкой
Cast iron strainer - PN16 - with magnet



Корпус:
Серый чугун GG25 (Ду15-300) с эпоксидным покрытием
Ковкий чугун GGG40 (Ду350-400) с эпоксидным покрытием
Сетка: нержавеющая сталь 304
Прокладка: графит
Соединение: фланцевое Ру16
С магнитной вставкой
Ячейка сетки:
Ду15-50 : 1мм
Ду65-150: 1,3мм
Ду200-400: 1,6мм
Рабочее давление : 16 бар

Body :
Cast iron GG25 (DN15-300) epoxy coated
Ductile iron GGG40 (DN350-400) epoxy coated
Strainer : Stainless steel 304
Gasket : Graphite
Connection : Flanged PN16
With magnet
Mesh :
DN15-50 : 1mm
DN65-150 : 1,3mm
DN200-400 : 1,6mm
Working pressure : 16 bar

Ду	Код / Ref.	Цена / Price
15	F3240NA-0015	30,00 €
20	F3240NA-0020	34,00 €
25	F3240NA-0025	36,00 €
32	F3240NA-0032	45,00 €
40	F3240NA-0040	52,00 €
50	F3240NA-0050	69,00 €
65	F3240NA-0065	87,00 €
80	F3240NA-0080	101,00 €
100	F3240NA-0100	138,00 €
125	F3240NA-0125	203,00 €
150	F3240NA-0150	287,00 €
200	F3240NA-0200	470,00 €
250	F3240NA-0250	881,00 €
300	F3240NA-0300	1 304,00 €
350	F4240NA-0350	2 331,00 €
400	F4240NA-0400	3 441,00 €

F6240

Нержавеющая сталь

Фланцевый сетчатый наклонный фильтр из нержавеющей стали - Ру16
Flanged stainless steel strainer PN16



Корпус : нержавеющая сталь 316
Сетка : нержавеющая сталь 304
Прокладка : PTFE
Соединение : фланцевое Ру16
Ячейка сетки:
Ду15-50: 0,8мм
Ду65-80: 1мм
Ду100-200: 3мм
Рабочее давление : 16 бар

Body : Stainless steel 316
Screen : Stainless steel 304
Gasket : PTFE
Connection : Flanged PN 16
Mesh :
DN15-50 : 0,8 mm
DN65-80 : 1 mm
DN100-200 : 3 mm
Working pressure : 16 bar

Ду	Код / Ref.	Цена / Price
15	F6240-0015	251,00 €
20	F6240-0020	271,00 €
25	F6240-0025	300,00 €
32	F6240-0032	354,00 €
40	F6240-0040	392,00 €
50	F6240-0050	484,00 €
65	F6240-0065	729,00 €
80	F6240-0080	986,00 €
100	F6240-0100	1 260,00 €
125	F6240-0125	1 883,00 €
150	F6240-0150	2 662,00 €
200	F6240-0200	4 585,00 €

F5240

Сталь

Фланцевый стальной сетчатый наклонный фильтр Ру25/40
Flanged steel strainer PN25/40



Корпус и крышка : сталь ASTM A216 WCB с эпоксидным покрытием
Сетка : нержавеющая сталь ASTM A182 F304
Прокладка : графит
Соединение : фланцевое Ру25/40
Ду200 : Ру40
Ячейка сетки :
Ду15-50 : 1 мм
Ду65-80 : 1,25 мм
Ду100-200 : 1,6 мм
Рабочее давление : 40 бар

Body, bonnet : steel ASTM A216 WCB epoxy coated
Screen : ASTM A182 F304
Gasket : Graphite
Connection : Flanged PN 25/40
DN 200 PN 40
Mesh :
DN15-50 : 1 mm
DN65-80 : 1,25 mm
DN100-200 : 1,6 mm
Working pressure : 40 bar

Ду	Код / Ref.	Цена / Price
15	F5240-0015	151,00 €
20	F5240-0020	189,00 €
25	F5240-0025	226,00 €
32	F5240-0032	276,00 €
40	F5240-0040	345,00 €
50	F5240-0050	438,00 €
65	F5240-0065	601,00 €
80	F5240-0080	732,00 €
100	F5240-0100	1 035,00 €
125	F5240-0125	1 260,00 €
150	F5240-0150	1 879,00 €
200	F5240-0200	3 330,00 €

*большие Ду по запросу / upper DN on request



КОМПЕНСАТОРЫ
EXPANSION JOINTS

DI7140N

Компенсатор резиновый - внутренняя резьба BSP - Ру16
Female BSP expansion joint - PN16



Сильфон : EPDM
Максимальное рабочее давление : 16 бар
Соединение : внутренняя резьба BSP, серый чугун

Body : EPDM Rubber
Maximum working pressure : 16 bar
Connection : 3 pieces female BSP union ends galvanized cast iron

Ду	Код / Ref.	Цена / Price
1/2"	DI7140N-0015	17,00 €
3/4"	DI7140N-0020	18,00 €
1"	DI7140N-0025	21,00 €
1"1/4	DI7140N-0032	24,00 €
1"1/2	DI7140N-0040	30,00 €
2"	DI7140N-0050	38,00 €

DI7240N | DI724016N

Компенсатор резиновый фланцевый
EPDM Flanged expansion joint



Сильфон : EPDM
Соединение : скользящие фланцы из оцинкованной углеродистой стали
Максимальное рабочее давление :
Ду32-300 : 16 бар
Ду350-600 : 10 бар

Body : EPDM Rubber
Connection : Zinc steel flanges
Max working pressure :
DN32-300 : 16 bar
DN350-600 : 10 bar

Ду	Ру	Код / Ref.	Цена / Price
32	10/16	DI7240N-0032	30,00 €
40	10/16	DI7240N-0040	31,00 €
50	10/16	DI7240N-0050	34,00 €
65	10/16	DI7240N-0065	43,00 €
80	10/16	DI7240N-0080	56,00 €
100	10/16	DI7240N-0100	74,00 €
125	10/16	DI7240N-0125	90,00 €
150	10/16	DI7240N-0150	119,00 €
200	10	DI7240N-0200	172,00 €
200	16	DI724016N-0200	217,00 €
250	10	DI7240N-0250	241,00 €
250	16	DI724016N-0250	308,00 €
300	10	DI7240N-0300	309,00 €
300	16	DI724016N-0300	366,00 €
350	10	DI7240N-0350	463,00 €
350	16	DI724016N-0350	524,00 €
400	10	DI7240N-0400	566,00 €
400	16	DI724016N-0400	648,00 €
450	10	DI7240N-0450	668,00 €
450	16	DI724016N-0450	818,00 €
500	10	DI7240N-0500	770,00 €
500	16	DI724016N-0500	947,00 €
600	10	DI7240N-0600	971,00 €
600	16	DI724016N-0600	1 264,00 €

*большие Ду по запросу / upper DN on request



**КОМПЕНСАТОРЫ
EXPANSION JOINTS**

DI724116N

Компенсатор резиновый фланцевый - Ру16 - с ограничителями хода
EPDM Flanged expansion joint PN16 - with control rod set

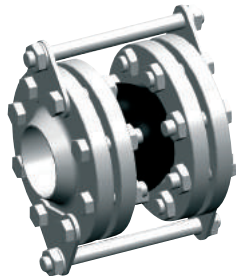

Сильфон : EPDM
Соединение : скользящие фланцы из оцинкованной углеродистой стали Ру16
Максимальное рабочее давление : 16 бар
Ограничители хода (стремена, стержни и гайки) : сталь

Body : EPDM Rubber
Connection : Zinc steel flanges PN 16
Maximum working pressure : 16 bar
Control rods (U-shaped, threaded stems and nuts) : Steel galvanized

* Ответные фланцы не включены в комплект поставки
Counter flanges are not included

Ду	Ру	Код / Ref.	Цена / Price
350	16	DI724116N-0350	953,00 €
400	16	DI724116N-0400	1 206,00 €
450	16	DI724116N-0450	1 495,00 €
500	16	DI724116N-0500	1 726,00 €
600	16	DI724116N-0600	2 306,00 €

DI7240NI

Нитрил

Компенсатор фланцевый с сильфоном из нитрила - Ру10
NBR flanged expansion joint - PN10



Сильфон : нитрил
Соединение : скользящие фланцы из оцинкованной углеродистой стали Ру10
Максимальное рабочее давление : 10 бар

Body : NBR rubber
Connection : Zinc steel flanges PN 10
Maximum working pressure : 10 bar

Ду	Код / Ref.	Цена / Price
32	DI7240NI-0032	39,00 €
40	DI7240NI-0040	46,00 €
50	DI7240NI-0050	53,00 €
65	DI7240NI-0065	67,00 €
80	DI7240NI-0080	76,00 €
100	DI7240NI-0100	94,00 €
125	DI7240NI-0125	129,00 €
150	DI7240NI-0150	155,00 €
200	DI7240NI-0200	243,00 €

DI7241NTIRANT | DI7241NTIRANT16

Ограничители хода для компенсаторов DI7240N
Tie rods for expansion joint DI7240N

Цена за комплект ограничителей хода / price of tie rods only



Ру : 10 или 16
Шпильки, пластины:
гальванизированная сталь

PN : 10 or 16
U-shaped, threaded stems:
Steel galvanized

Пример монтажа
Assembling example

Ду	Ру10		Ру16	
	Код / Ref.	Цена / Price	Код / Ref.	Цена / Price
40	DI7241NTIRANT-0040	31,00 €	DI7241NTIRANT-0040	31,00 €
50	DI7241NTIRANT-0050	33,00 €	DI7241NTIRANT-0050	33,00 €
65	DI7241NTIRANT-0065	34,00 €	DI7241NTIRANT-0065	34,00 €
80	DI7241NTIRANT-0080	36,00 €	DI7241NTIRANT-0080	36,00 €
100	DI7241NTIRANT-0100	37,00 €	DI7241NTIRANT-0100	37,00 €
125	DI7241NTIRANT-0125	38,00 €	DI7241NTIRANT-0125	38,00 €
150	DI7241NTIRANT-0150	47,00 €	DI7241NTIRANT-0150	47,00 €
200	DI7241NTIRANT-0200	55,00 €	DI7241NTIRANT16-0200	61,00 €
250	DI7241NTIRANT-0250	112,00 €	DI7241NTIRANT16-0250	151,00 €
300	DI7241NTIRANT-0300	124,00 €	DI7241NTIRANT16-0300	161,00 €
350	DI7241NTIRANT-0350	180,00 €	DI7241NTIRANT16-0350	320,00 €
400	DI7241NTIRANT-0400	230,00 €	DI7241NTIRANT16-0400	350,00 €



КОМПЕНСАТОРЫ
EXPANSION JOINTS

DI7251N

Py25

Компенсатор резиновый со скользящими фланцами Py25
Rubber expansion joint with swivel flanges PN25



Сильфон : EPDM
Корд : нейлон
Соединение : фланцы из оцинкованной углеродистой стали Py25
В цену включено :
Компенсатор Py25 и комплект ограничителей хода (обязательное использование)
Максимальное рабочее давление : 25 бар

Bellow : EPDM
Braid : Nylon
Connection : zinc steel flanges PN25
The price includes :
Rubber expansion joint PN25 with control rod set (necessary for PN25)
Maximum working pressure : 25 бар

* Ответные фланцы не включены в комплект поставки

*Counter flanges are not included

Ду	Код / Ref.	Цена / Price
40	DI7251N-0040	106,00 €
50	DI7251N-0050	114,00 €
65	DI7251N-0065	141,00 €
80	DI7251N-0080	179,00 €
100	DI7251N-0100	272,00 €
125	DI7251N-0125	353,00 €
150	DI7251N-0150	441,00 €
200	DI7251N-0200	583,00 €
250	DI7251N-0250	864,00 €
300	DI7251N-0300	1 114,00 €

*большие Ду по запросу / upper DN on request

DI7350MVT25 | DI7350MVT50

Компенсаторы из нержавеющей стали под приварку
Socket ends type metallic expansion joint



Сильфон : нержавеющая сталь 304
Внутреннее покрытие : сталь
Соединение : приварное соединение встык из углеродистой стали

Bellow : Stainless steel 304
Guide sleeve : Steel
Connection : Steel socket ends

Ду	Py	Осевой ход / Axial movement			
		25 mm		50 mm	
		Код / Ref.	Цена / Price	Код / Ref.	Цена / Price
15	25	DI7350MVT25-0015	122,00 €	DI7350MVT50-0015	126,00 €
20	25	DI7350MVT25-0020	145,00 €	DI7350MVT50-0020	150,00 €
25	25	DI7350MVT25-0025	145,00 €	DI7350MVT50-0025	150,00 €
32	25	DI7350MVT25-0032	168,00 €	DI7350MVT50-0032	181,00 €
40	25	DI7350MVT25-0040	177,00 €	DI7350MVT50-0040	195,00 €
50	25	DI7350MVT25-0050	204,00 €	DI7350MVT50-0050	236,00 €
65	25	DI7350MVT25-0065	212,00 €	DI7350MVT50-0065	265,00 €
80	16	DI7350MVT25-0080	260,00 €	DI7350MVT50-0080	304,00 €
100	16	DI7350MVT25-0100	393,00 €	DI7350MVT50-0100	524,00 €
125	10	DI7350MVT25-0125	431,00 €	DI7350MVT50-0125	568,00 €
150	10	DI7350MVT25-0150	574,00 €	DI7350MVT50-0150	737,00 €
200	10	DI7350MVT25-0200	795,00 €	DI7350MVT50-0200	914,00 €

*большие Ду по запросу / upper DN on request

DI7250MVT25 | DI7250MVT50

Компенсаторы фланцевые из нержавеющей стали
Flanged type metallic expansion joint



Сильфон : нержавеющая сталь 304
Внутреннее покрытие : сталь
Фланцы : сталь
Соединение : фланцевый монтаж Py10/16

Bellow : Stainless steel 304
Guide sleeve : Steel
Flanges : Steel
Connection : Flanged PN10/16

Ду	Py	Осевой ход / Axial movement			
		25 mm		50 mm	
		Код / Ref.	Цена / Price	Код / Ref.	Цена / Price
15	25	DI7250MVT25-0015	164,00 €	DI7250MVT50-0015	169,00 €
20	25	DI7250MVT25-0020	192,00 €	DI7250MVT50-0020	196,00 €
25	25	DI7250MVT25-0025	195,00 €	DI7250MVT50-0025	200,00 €
32	25	DI7250MVT25-0032	222,00 €	DI7250MVT50-0032	236,00 €
40	25	DI7250MVT25-0040	241,00 €	DI7250MVT50-0040	259,00 €
50	25	DI7250MVT25-0050	272,00 €	DI7250MVT50-0050	309,00 €
65	25	DI7250MVT25-0065	291,00 €	DI7250MVT50-0065	344,00 €
80	16	DI7250MVT25-0080	362,00 €	DI7250MVT50-0080	406,00 €
100	16	DI7250MVT25-0100	480,00 €	DI7250MVT50-0100	643,00 €
125	16	DI7250MVT25-0125	564,00 €	DI7250MVT50-0125	722,00 €
150	16	DI7250MVT25-0150	666,00 €	DI7250MVT50-0150	824,00 €
200	16	DI7250MVT25-0200	961,00 €	DI7250MVT50-0200	1 081,00 €

*большие Ду по запросу / upper DN on request



ПРЕДОХРАНИТЕЛЬНЫЕ КЛАПАНЫ
SAFETY VALVES

SR1140

Предохранительный клапан со свободным выпуском - наружная резьба BSP
BSP male free exhaust safety valve



Корпус : латунь
Пружина : сталь
Максимальное рабочее давление : 16 бар
Уплотнение : PTFE
Диапазон настройки : От 2 до 10 бар
Соединение : наружная резьба BSP

Body : Brass
Spring : Steel
Pressure max : 16 bar
Tightness : PTFE
Setting range : 2 to 10 bar
Connection : BSP male

Цена за настройку пружины включена.
Давление настройки пружины указать при заказе.

Set pressure cost included.
Set pressure to be precised at the order

Ду	Код / Ref.	Цена / Price
3/8"	SR1140-0010	139,00 €
1/2"	SR1140-0015	141,00 €
3/4"	SR2140-0020	168,00 €
1"	SR1140-0025	212,00 €
1*1/4	SR1140-0032	259,00 €
1*1/2	SR1140-0040	292,00 €
2"	SR140-0050	393,00 €

SR1141

Предохранительный клапан с направленным выпуском - внутренняя резьба BSP
BSP female canalized exhaust safety valve



Корпус : Латунь с Ду3/8" до Ду 2" и бронза от Ду2" 1/2 до Ду 3"
Пружина : сталь
Максимальное рабочее давление : 16 бар
Уплотнение : PTFE
Диапазон настройки : От 2 до 12 бар
Соединение : внутренняя резьба BSP

Body : Brass DN3/8" up to DN2"
Bronze DN2" up to DN3"
Spring : Steel
Pressure max : 16 bar
Tightness : PTFE
Setting range : 2 to 12 bar
Connection : BSP female

Дополнительная цена за настройку пружины : по запросу
Давление настройки пружины указать при заказе.

Set pressure extra cost : under request
Set pressure to be precised at the order

Ду	Код / Ref.	Цена / Price
3/8"	SR1141-0010	44,00 €
1/2"	SR1141-0015	50,00 €
3/4"	SR1141-0020	71,00 €
1"	SR1141-0025	93,00 €
1*1/4	SR1141-0032	150,00 €
1*1/2	SR1141-0040	186,00 €
2"	SR1141-0050	252,00 €
2*1/2	SR1141-0065	814,00 €
3"	SR1141-0080	974,00 €

SR1142

Предохранительный клапан с направленным выпуском с рычагом - внутренняя резьба BSP
BSP female canalized exhaust safety valve with discharge lever



Корпус : латунь
Пружина : сталь
Максимальное рабочее давление : 16 бар
Уплотнение : PTFE
Диапазон настройки : От 5 до 10 бар
Соединение : внутренняя резьба BSP

Body : Brass
Spring : Steel
Pressure max : 16 bar
Tightness : PTFE
Setting range : 5 to 10 bar
Connection : BSP female

Дополнительная цена за настройку пружины : по запросу
Давление настройки пружины указать при заказе.

Set pressure extra cost : under request
Set pressure to be precised at the order

Ду	Код / Ref.	Цена / Price
1/2"	SR1142-0015	70,00 €
3/4"	SR1142-0020	89,00 €
1"	SR1142-0025	119,00 €
1*1/4	SR1142-0032	189,00 €
1*1/2	SR1142-0040	227,00 €
2"	SR1142-0050	354,00 €



ПРЕДОХРАНИТЕЛЬНЫЕ КЛАПАНЫ
SAFETY VALVES

SR3247

Ру16

Предохранительный фланцевый клапан из чугуна Ру16
Cast iron safety valve with flange PN16



Корпус: серый чугун EN-JL1040
Крышка: ковкий чугун EN-JS1030
Пружина: сталь EN-1.8159
Седло и диск: нержавеющая сталь EN-1.4028
Соединение: фланцевое Ру16
Цена за настройку пружины включена.
Давление настройки пружины указать при заказе.

Body : Cast iron EN-JL1040
Bonnet : Ductile iron EN-JS1030
Spring : Steel EN-1.8159
Seat and disc : Stainless steel EN-1.4028
Connection : Flanges PN16
Set pressure cost included.
Set pressure to be precised at the order

Ду	Код / Ref.	Цена / Price
20x32	SR3247-020032I	575,00 €
25x40	SR3247-025040I	578,00 €
32x50	SR3247-032050I	680,00 €
40x65	SR3247-040065I	828,00 €
50x80	SR3247-050080I	1 003,00 €
65x100	SR3247-065100I	1 505,00 €
80x125	SR3247-080125I	1 920,00 €
100x150	SR3247-100150I	2 469,00 €
125x200	SR3247-125200I	3 322,00 €
150x250	SR3247-150250I	4 841,00 €

SR4267

Ру40

Предохранительный фланцевый клапан из ковкого чугуна Ру40
Ductile iron safety valve with flange PN40



Корпус: ковкий чугун EN-JS1030
Крышка: ковкий чугун EN-JS1030
Пружина: сталь EN-1.8159
Седло и диск: нержавеющая сталь EN-1.4028
Соединение:
фланец на входе Ру40
фланец на выходе Ру10/16
Цена за настройку пружины включена.
Давление настройки пружины указать при заказе.

Body : Ductile iron EN-JS1030
Bonnet : Ductile iron EN-JS1030
Spring : Steel EN-1.8159
Seat and disc : Stainless steel EN-1.4028
Connection : entry flange PN40
exit flange PN10/16
Set pressure cost included.
Set pressure to be precised at the order

Ду	Код / Ref.	Цена / Price
20x32	SR4267-020032I	829,00 €
25x40	SR4267-025040I	843,00 €
32x50	SR4267-032050I	1 023,00 €
40x65	SR4267-040065I	1 112,00 €
50x80	SR4267-050080I	1 206,00 €
65x100	SR4267-065100I	2 074,00 €
80x125	SR4267-080125I	2 567,00 €
100x150	SR4267-100150I	3 017,00 €
125x200	SR4267-125200I	3 768,00 €
150x250	SR4267-150250I	5 540,00 €

SR5267

Сталь

Предохранительный фланцевый клапан из стали Ру40
Steel safety valve with flange PN40



Корпус: сталь EN-1.0619+N
Крышка: ковкий чугун EN-JS1030
Пружина: сталь EN-1.8159
Седло и диск: нержавеющая сталь EN-1.4028
Соединение:
фланец на входе Ру40
фланец на выходе Ру10/16
Цена за настройку пружины включена.
Давление настройки пружины указать при заказе.

Body : Steel EN-1.0619+N
Bonnet : Ductile iron EN-JS1030
Spring : Steel EN-1.8159
Seat and disc : Stainless steel EN-1.4028
Connection : entry flange PN40
exit flange PN10/16
Set pressure cost included.
Set pressure to be precised at the order

Ду	Код / Ref.	Цена / Price
20x32	SR5267-020032I	902,00 €
25x40	SR5267-025040I	904,00 €
32x50	SR5267-032050I	1 112,00 €
40x65	SR5267-040065I	1 366,00 €
50x80	SR5267-050080I	1 715,00 €
65x100	SR5267-065100I	2 287,00 €
80x125	SR5267-080125I	3 035,00 €
100x150	SR5267-100150I	4 319,00 €
125x200	SR5267-125200I	5 724,00 €
150x250	SR5267-150250I	8 414,00 €

SR6267

Нержавеющая сталь

Предохранительный фланцевый клапан из нержавеющей стали Ру40
Stainless steel safety valve with flange PN40



Корпус: нержавеющая сталь EN-1.4408
Крышка: нержавеющая сталь EN-1.4408
Пружина: нержавеющая сталь EN-1.4310
Седло и диск: нержавеющая сталь EN-1.4542
Соединение:
фланец на входе Ру40
фланец на выходе Ру10/16
Цена за настройку пружины включена.
Давление настройки пружины указать при заказе.

Body : Stainless steel EN-1.4408
Bonnet : Stainless steel EN-1.4408
Spring : Stainless steel EN-1.4310
Seat and disc : Stainless steel EN-1.4542
Connection : entry flange PN40
exit flange PN10/16
Set pressure cost included.
Set pressure to be precised at the order

Ду	Код / Ref.	Цена / Price
20x32	SR6267-020032I	2 101,00 €
25x40	SR6267-025040I	2 136,00 €
32x50	SR6267-032050I	2 602,00 €
40x65	SR6267-040065I	2 828,00 €
50x80	SR6267-050080I	3 028,00 €
65x100	SR6267-065100I	5 210,00 €
80x125	SR6267-080125I	6 448,00 €
100x150	SR6267-100150I	7 472,00 €
125x200	SR6267-125200I	11 394,00 €
150x250	SR6267-150250I	16 747,00 €



СОЛЕНОИДНЫЕ КЛАПАНЫ SOLENOID VALVES

EV1140

Нормально закрытый

Соленоидный мембранный клапан нормально закрытый с катушкой - внутренняя резьба BSP
BSP female solenoid valve **Normally Closed**



Корпус : латунь
Уплотнение : нитрил
Максимальное рабочее давление :
Ду ≤ 1" 20 бар
Ду > 1" 10 бар
Минимальное дифференциальное давление :
Ду ≤ 2" 0,1 бар
Ду > 2" 0,5 бар

Соединение : внутренняя резьба BSP
Напряжение : переменный ток 24 - 230 Вольт постоянный ток 24 Вольт
По запросу : другие мембраны (FPM (VITON®), EPDM), другое напряжение (12-48-110-400 Вольт)

Body : Brass
Tight : NBR
Pressure max :
DN ≤ 1" 20 bar
DN > 1" 10 bar
Min. differential pressure :
DN ≤ 2" 0,1 bar
DN > 2" 0,5 bar

Connection : Female BSP
Voltage :
Alternatif current 24 - 230 Volts
Direct current 24 Volts

On request : other membrane materials (FPM (VITON®), EPDM...), voltage (12-48-110-400 Volts)

Ду	EV1140 230AC		EV1140 24AC		EV1140 24CC	
	Код / Ref.	* Цена / Price	Код / Ref.	* Цена / Price	Код / Ref.	* Цена / Price
10	EV1140-0010-230AC	177,00 €	EV1140-0010-24AC	177,00 €	EV1140-0010-24CC	177,00 €
15	EV1140-0015-230AC	99,00 €	EV1140-0015-24AC	99,00 €	EV1140-0015-24CC	99,00 €
20	EV1140-0020-230AC	128,00 €	EV1140-0020-24AC	128,00 €	EV1140-0020-24CC	128,00 €
25	EV1140-0025-230AC	139,00 €	EV1140-0025-24AC	139,00 €	EV1140-0025-24CC	139,00 €
32	EV1140-0032-230AC	244,00 €	EV1140-0032-24AC	244,00 €	EV1140-0032-24CC	244,00 €
40	EV1140-0040-230AC	254,00 €	EV1140-0040-24AC	254,00 €	EV1140-0040-24CC	254,00 €
50	EV1140-0050-230AC	304,00 €	EV1140-0050-24AC	304,00 €	EV1140-0050-24CC	304,00 €
65	EV1140-0065-230AC	1 339,00 €	EV1140-0065-24AC	1 339,00 €	EV1140-0065-24CC	1 339,00 €
80	EV1140-0080-230AC	1 339,00 €	EV1140-0080-24AC	1 339,00 €	EV1140-0080-24CC	1 339,00 €

* Цена катушки включена в стоимость клапана / Coil price included

EV1141

Нормально открытый

Соленоидный мембранный клапан нормально открытый с катушкой - внутренняя резьба BSP
BSP female solenoid valve **Normally Opened**



Корпус : латунь
Уплотнение : нитрил
Максимальное рабочее давление :
Ду ≤ 1" 20 бар
Ду > 1" 10 бар
Минимальное дифференциальное давление :
Ду ≤ 2" 0,1 бар
Ду > 2" 0,5 бар

Соединение : внутренняя резьба BSP
Напряжение : переменный ток 24 - 230 Вольт постоянный ток 24 Вольт
По запросу : другие мембраны (FPM (VITON®), EPDM), другое напряжение (12-48-110-400 Вольт)

Body : Brass
Tight : NBR
Pressure max :
DN ≤ 1" 20 bar
DN > 1" 10 bar
Min differential pressure :
DN ≤ 2" 0,1 bar
DN > 2" 0,5 bar

Connection : BSP female
Voltage :
Alternatif current 24 - 230 Volts
Direct current 24 Volts

On request : other membrane materials (FPM (VITON®), EPDM...), voltage (12-48-110-400 Volts)

Ду	EV1141 230AC		EV1141 24AC		EV1141 24CC	
	Код / Ref.	* Цена / Price	Код / Ref.	* Цена / Price	Код / Ref.	* Цена / Price
15	EV1141-0015-230AC	140,00 €	EV1141-0015-24AC	140,00 €	EV1141-0015-24CC	140,00 €
20	EV1141-0020-230AC	186,00 €	EV1141-0020-24AC	186,00 €	EV1141-0020-24CC	186,00 €
25	EV1141-0025-230AC	191,00 €	EV1141-0025-24AC	191,00 €	EV1141-0025-24CC	191,00 €
32	EV1141-0032-230AC	327,00 €	EV1141-0032-24AC	327,00 €	EV1141-0032-24CC	327,00 €
40	EV1141-0040-230AC	327,00 €	EV1141-0040-24AC	327,00 €	EV1141-0040-24CC	327,00 €
50	EV1141-0050-230AC	417,00 €	EV1141-0050-24AC	417,00 €	EV1141-0050-24CC	417,00 €

* Цена катушки включена в стоимость клапана / Coil price included



СОЛЕНОИДНЫЕ КЛАПАНЫ SOLENOID VALVES

EV1110

Усиленная мембрана

Соленоидный мембранный клапан нормально закрытый с усиленной мембраной - внутренняя резьба BSP
BSP female **hamedsed diaphragm** solenoid valve Normally Closed



Корпус : латунь
Уплотнение : нитрил
Максимальное рабочее давление : 10 бар
Минимальное дифференциальное давление : 0 бар
Соединение : внутренняя резьба BSP
Напряжение :
переменный ток 12-24-48-110-230 Вольт
постоянный ток 12-24-48-110 Вольт
По запросу : другие мембраны (FPM (VITON®), EPDM)

Body : Brass
Tight : NBR
Pressure max : 10 bar
Min differential pressure : 0 bar
Connection : BSP female
Voltage :
Alternatif current 12-24-48-110-230 Volts
Direct current 12-24-48-110 Volts
Other membrane materials on request (FPM (VITON®), EPDM...)

Ду	Код / Ref.	* Цена / Price
3/8"	EV1110-0010	153,00 €
1/2"	EV1110-0015	153,00 €
3/4"	EV1110-0020	165,00 €
1"	EV1110-0025	165,00 €
1"1/4	EV1110-0032	491,00 €
1"1/2	EV1110-0040	491,00 €
2"	EV1110-0050	614,00 €

* Цена катушки включена в стоимость клапана
Coil price included

EV1142

Соленоидный клапан нормально закрытый для углеводородов - внутренняя резьба BSP
BSP female solenoid valve Normally Closed "fuel oil" use type



Корпус : латунь
Уплотнение : FPM (VITON®)
Максимальное рабочее давление : 15 бар
Минимальное дифференциальное давление : 0,3 бар
Соединение : внутренняя резьба BSP
Напряжение :
переменный ток 12-24-48-110-230-400 Вольт
постоянный ток 12-24-48-110 Вольт

Body : Brass
Tight : FPM (VITON®)
Pressure max : 15 bar
Min differential pressure : 0,3 bar
Connection : BSP female
Voltage :
Alternatif current 12-24-48-110-230-400 Volts
Direct current 12-24-48-110 Volts

Ду	Код / Ref.	* Цена / Price
1/4"	EV1142-0008	71,00 €
3/8"	EV1142-0010	73,00 €
1/2"	EV1142-0015	78,00 €

* Цена катушки включена в стоимость клапана
Coil price included

EV6100

Нержавеющая сталь

Соленоидный клапан из нержавеющей стали нормально закрытый - внутренняя резьба BSP
Stainless steel BSP female solenoid valve Normally Closed



Корпус : нержавеющая сталь 316
Уплотнение : FPM (VITON®)
Максимальное рабочее давление : 10 бар
Минимальное дифференциальное давление : 0,5 бар
Соединение : внутренняя резьба BSP
Напряжение :
переменный ток 24-230 Вольт
постоянный ток 24 Вольт
По запросу : другие мембраны

Body : Stainless steel 316
Tightness : FPM (VITON®)
Pressure max : 10 bar
Min differential pressure : 0,5 bar
Connection : BSP female
Voltage : Alternatif current 24-230 Volts
Direct current 24 Volts

Other membrane materials on request.

Ду	Код / Ref.	* Цена / Price
3/8"	EV6100-0010	428,00 €
1/2"	EV6100-0015	428,00 €
3/4"	EV6100-0020	624,00 €
1"	EV6100-0025	624,00 €
1"1/4	EV6100-0032	1 103,00 €
1"1/2	EV6100-0040	1 103,00 €
2"	EV6100-0050	1 213,00 €

* Цена катушки включена в стоимость клапана
Coil price included



ШАРОВЫЕ КРАНЫ
BALL VALVES

BS1143

Латунь

Полнопроходной шаровой кран с внутренней резьбой BSP - латунь
BSP female full bore ball valve - Brass



Корпус : никелированная латунь
Шар : хромированная латунь
Шток : латунь
Уплотнение : PTFE
Соединение : внутренняя резьба BSP
Максимальное рабочее давление:
25 бар

Body : Nickel plated brass
Ball : Chrome brass
Stem : Brass
Tightness : PTFE
Connection : BSP female
Max working pressure : 25 bar

Ду	Код / Ref.	Цена / Price
1/4"	BS1143-0008	5,00 €
3/8"	BS1143-0010	5,00 €
1/2"	BS1143-0015	6,00 €
3/4"	BS1143-0020	8,00 €
1"	BS1143-0025	11,00 €
1"1/4	BS1143-0032	18,00 €
1"1/2	BS1143-0040	23,00 €
2"	BS1143-0050	37,00 €

BS1143P

Полнопроходной шаровой кран с внутренней резьбой BSP с дренажным краном
BSP female full bore ball valve with drain plug



Корпус : никелированная латунь
Шар : хромированная латунь
Шток : латунь
Уплотнение : PTFE
Соединение : внутренняя резьба BSP
Максимальное рабочее давление:
30 бар
С дренажным краном

Body : Nickel plated brass
Ball : Chrome brass
Stem : Brass
Tightness : PTFE
Connection : Female BSP
Max working pressure : 30 bar
With butterfly drain plug

Ду	Код / Ref.	Цена / Price
1/2"	BS1143P-0015	8,00 €
3/4"	BS1143P-0020	10,00 €
1"	BS1143P-0025	14,00 €
1"1/4	BS1143P-0032	23,00 €
1"1/2	BS1143P-0040	35,00 €
2"	BS1143P-0050	45,00 €

BS1654

Полнопроходной шаровой кран с наружной/внутренней резьбой BSP
BSP male - female ball valve



Корпус : никелированная латунь
Шар : латунь
Шток : латунь
Уплотнение : PTFE
Соединение : наружная/ внутренняя
резьба BSP
Максимальное рабочее давление: 25 бар

Body : Nickel plated brass
Ball : Brass
Stem : Brass
Tightness : PTFE
Working temperature : -20°C/+120°C
Maximum working pressure : 25 bar
Connection : BSP male female

Ду	Код / Ref.	Цена / Price
1/4"	BS1654-0008	5,00 €
3/8"	BS1654-0010	6,00 €
1/2"	BS1654-0015	6,00 €
3/4"	BS1654-0020	8,00 €
1"	BS1654-0025	11,00 €
1"1/4	BS1654-0032	18,00 €
1"1/2	BS1654-0040	23,00 €
2"	BS1654-0050	37,00 €



ШАРОВЫЕ КРАНЫ
BALL VALVES

BS1143R

Полнопроходной шаровой кран с внутренней резьбой BSP и удлиненным штоком - латунь
Full bore BSP female ball valve with stem extension – brass

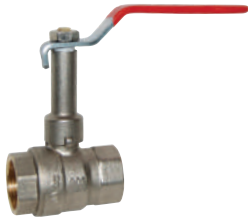

Корпус : никелированная латунь
Шар : хромированная латунь
Шток : латунь
Уплотнение : PTFE
Соединение : внутренняя резьба BSP
Рабочее давление :
Ду 3/8" - 1" : 30 бар
Ду 1 1/4" - 1 1/2" : 20 бар
Ду 2" : 16 бар

Body : Nickel plated brass
Ball : Chrome brass
Stem : Brass
Tightness : PTFE
Connection : Female BSP
Working pressure :
3/8" to 1" : 30 bar
1 1/4 to 1 1/2 : 20 bar
2" : 16 bar

Ду	Код / Ref.	Цена / Price
3/8"	BS1143R-0010	9,00 €
1/2"	BS1143R-0015	11,00 €
3/4"	BS1143R-0020	15,00 €
1"	BS1143R-0025	23,00 €
1 1/4"	BS1143R-0032	34,00 €
1 1/2"	BS1143R-0040	47,00 €
2"	BS1143R-0050	75,00 €

BS1165FFL | BS1165FFP

Усиленная модель

Полнопроходной шаровой кран с внутренней резьбой BSP - усиленная модель
Full bore BSP female ball valve heavy type / industry



Корпус : латунь
Шар : хромированная латунь
Шток : латунь
Уплотнение : PTFE
Соединение : внутренняя резьба BSP
FFL: с ручкой
FFP: с ручкой-бабочкой
Рабочее давление :
Ду 1/4" - 1" : 40 бар
Ду 1 1/4" - 1 1/2" : 30 бар
Ду 2" : 25 бар
Ду 2 1/2 - 4" : 16 бар

Body : Brass
Ball : Chrome brass
Stem : Brass
Tightness : PTFE
Connection : BSP female
FFL: With handle type
FFP: With butterfly handle type
Maximum working pressure :
1/4" to 1" : 40 bar
1 1/4 to 1 1/2 : 30 bar
2" : 25 bar
2 1/2 to 4" : 16 bar

Ду	Код / Ref.	Цена / Price
1/4"	BS1165FFL-0008 BS1165FFP-0008	7,00 €
3/8"	BS1165FFL-0010 BS1165FFP-0010	7,00 €
1/2"	BS1165FFL-0015 BS1165FFP-0015	12,00 €
3/4"	BS1165FFL-0020 BS1165FFP-0020	16,00 €
1"	BS1165FFL-0025 BS1165FFP-0025	25,00 €
1 1/4"	BS1165FFL-0032	38,00 €
1 1/2"	BS1165FFL-0040	57,00 €
2"	BS1165FFL-0050	83,00 €
2 1/2"	BS1165FFL-0065	163,00 €
3"	BS1165FFL-0080	245,00 €
4"	BS1165FFL-0100	409,00 €

BS1165MFL | BS1165MFP

Усиленная модель

Полнопроходной шаровой кран с наружной/внутренней резьбой BSP - усиленная модель
Full bore BSP male-female ball valve heavy type / industry



Корпус : латунь
Шар : хромированная латунь
Шток : латунь
Уплотнение : PTFE
Соединение : наружная/внутренняя резьба BSP
FFL: с ручкой
FFP: с ручкой-бабочкой
Рабочее давление :
Ду 1/4" - 1" : 40 бар
Ду 1 1/4" - 1 1/2" : 30 бар
Ду 2" : 25 бар
Ду 2 1/2 - 4" : 16 бар

Body : Brass
Ball : Chrome brass
Stem : Brass
Tightness : PTFE
Connection : BSP male female
FFL: With handle type
FFP: With butterfly handle type
Maximum working pressure :
1/4" to 1" : 40 bar
1 1/4 to 1 1/2 : 30 bar
2" : 25 bar
2 1/2 to 4" : 16 bar

Ду	Код / Ref.	Цена / Price
1/4"	BS1165MFL-0008 BS1165MFP-0008	8,00 €
3/8"	BS1165MFL-0010 BS1165MFP-0010	8,00 €
1/2"	BS1165MFL-0015 BS1165MFP-0015	14,00 €
3/4"	BS1165MFL-0020 BS1165MFP-0020	19,00 €
1"	BS1165MFL-0025 BS1165MFP-0025	30,00 €
1 1/4"	BS1165MFL-0032	44,00 €
1 1/2"	BS1165MFL-0040	63,00 €
2"	BS1165MFL-0050	94,00 €



ШАРОВЫЕ КРАНЫ
BALL VALVES

BS1165MML | BS1165MMP

Усиленная модель

Полнопроходной шаровой кран с наружной резьбой BSP - усиленная модель
Full bore BSP male ball valve heavy type / industry



Корпус: латунь
Шар: хромированная латунь
Шток: латунь
Уплотнение: PTFE
Соединение: наружная резьба BSP
FFL: с ручкой
FFP: с ручкой-бабочкой
Максимальное рабочее давление:
40 бар

Body : Brass
Ball : Chrome brass
Stem : Brass
Tightness : PTFE
Connection : BSP male
FFL : With handle type
FFP : With butterfly handle type
Maximum working pressure : 40 bar

Ду	Код / Ref.	Цена / Price
3/8"	BS1165MML-0010 BS1165MMP-0010	8,00 €
1/2"	BS1165MML-0015 BS1165MMP-0015	14,00 €
3/4"	BS1165MML-0020 BS1165MMP-0020	19,00 €
1"	BS1165MML-0025 BS1165MMP-0025	30,00 €

RP1105 | RP1105P

Дренажный шаровой кран со штуцером наружная резьба BSP
BSP male bibcock ball valve



RP1105 : модель с ручкой
With flat steel handle type
RP1105P : Модель с ручкой-бабочкой
With butterfly handle type

Корпус: никелированная латунь
Шар: хромированная латунь
Уплотнение: PTFE
Соединение: наружная резьба BSP
Максимальное рабочее давление:
16 бар

Body : Nিকেle plated brass
Ball : Chrome brass
Seats : PTFE
Connection : BSP male
Maximum working pressure : 16 bar

RP1105			
Ду	шланговая муфта hose coupling	Код / Ref.	Цена / Price
1/2"	3/4"x19	RP1105-0015	9,00 €
3/4"	3/4"x19	RP1105-0020	11,00 €
1"	1"x20,5	RP1105-0025	16,00 €

RP1105P			
Ду	шланговая муфта hose coupling	Код / Ref.	Цена / Price
1/2"	3/4"x19	RP1105P-0015	9,00 €
3/4"	3/4"x19	RP1105P-0020	11,00 €



ШАРОВЫЕ КРАНЫ
BALL VALVES

BS5179

Сталь

Полнопроходной шаровой кран стальной с внутренней резьбой BSP - из 2 частей
Full bore 2 pieces BSP female ball valve - steel



Корпус : сталь ASTM A216 WCB
Шар : нержавеющая сталь ASTM A351 CF8M
Шток : ASTM A 182 F304
Уплотнение : PTFE + 15% стекловолокно
Соединение : внутренняя резьба BSP

Body : ASTM A216 WCB
Ball : ASTM A351 CF8M
Stem : ASTM A 182 F304
Tightness : 15% glass reinforced PTFE
Connection : BSP female

Ду	Рy	Код / Ref.	Цена / Price
1/4"	63	BS5179-0008	16,00 €
3/8"	63	BS5179-0010	16,00 €
1/2"	63	BS5179-0015	16,00 €
3/4"	63	BS5179-0020	22,00 €
1"	50	BS5179-0025	30,00 €
1"1/4	50	BS5179-0032	44,00 €
1"1/2	40	BS5179-0040	62,00 €
2"	40	BS5179-0050	95,00 €
2"1/2	25	BS5179-0065	217,00 €
3"	25	BS5179-0080	313,00 €

BS6175BSP | BS6175NPT

Нержавеющая сталь

Полнопроходной шаровой кран из нержавеющей стали с внутренней резьбой - из 2 частей
Full bore 2 pieces BSP female ball valve - stainless steel



BS6175BSP :
внутренняя резьба BSP / BSP female

BS6175NPT :
внутренняя резьба NPT / NPT female

Корпус : сталь ASTM A351 CF8M
Шар : нержавеющая сталь ASTM A351 CF8M
Шток : ASTM A 182 F316
Уплотнение : PTFE
Соединение : внутренняя резьба
Максимальное рабочее давление : 63 бара

Body : ASTM A351 CF8M
Ball : ASTM A351 CF8M
Stem : ASTM A 182 F316
Tightness : PTFE
Connection : BSP female
Maximum working pressure : 63 bar

Ду	BSP		NPT	
	Код / Ref.	Цена / Price	Код / Ref.	Цена / Price
1/4"	BS6175BSP-0008	12,00 €	BS6175NPT-0008	12,00 €
3/8"	BS6175BSP-0010	12,00 €	BS6175NPT-0010	12,00 €
1/2"	BS6175BSP-0015	13,00 €	BS6175NPT-0015	13,00 €
3/4"	BS6175BSP-0020	18,00 €	BS6175NPT-0020	18,00 €
1"	BS6175BSP-0025	25,00 €	BS6175NPT-0025	25,00 €
1"1/4	BS6175BSP-0032	39,00 €	BS6175NPT-0032	39,00 €
1"1/2	BS6175BSP-0040	53,00 €	BS6175NPT-0040	53,00 €
2"	BS6175BSP-0050	80,00 €	BS6175NPT-0050	80,00 €
2"1/2	BS6175BSP-0065	167,00 €	BS6175NPT-0065	167,00 €
3"	BS6175BSP-0080	227,00 €	BS6175NPT-0080	227,00 €



ШАРОВЫЕ КРАНЫ
BALL VALVES

BS5379BSP | BS5379BW | BS5379SW | BS5379NPT

Сталь

Полнопроходной шаровой кран из стали - корпус из 3-х частей
Full bore steel 3 pieces ball valve

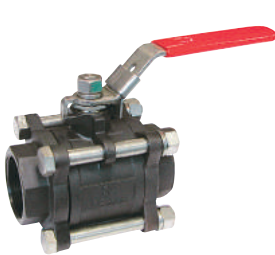

BS5379BSP : Внутренняя резьба BSP / BSP female
BS5379BW : Под приварку BW / Butt welding connection
BS5379SW : Под приварку SW / socket welding connection
BS5379NPT : Внутренняя резьба NPT / NPT female

Корпус : сталь ASTM A216 WCB
Шар : нержавеющая сталь ASTM A182 F304
Шток : нержавеющая сталь ASTM A182 F304
Уплотнение : PTFE + 15% стекловолокно

Body : ASTM A216 WCB
Ball : ASTM A 182 F304
Stem : ASTM A 182 F304
Tightness : 15% glass reinforced PTFE

Ду	Ру	Код / Ref.	Цена / Price
1/4"	63	BS5379BSP-0008	34,00 €
		BS5379BW-0008	
		BS5379SW-0008	
		BS5379NPT-0008	
3/8"	63	BS5379BSP-0010	34,00 €
		BS5379BW-0010	
		BS5379SW-0010	
		BS5379NPT-0010	
1/2"	63	BS5379BSP-0015	40,00 €
		BS5379BW-0015	
		BS5379SW-0015	
		BS5379NPT-0015	
3/4"	63	BS5379BSP-0020	54,00 €
		BS5379BW-0020	
		BS5379SW-0020	
		BS5379NPT-0020	
1"	63	BS5379BSP-0025	67,00 €
		BS5379BW-0025	
		BS5379SW-0025	
		BS5379NPT-0025	
1*1/4	63	BS5379BSP-0032	110,00 €
		BS5379BW-0032	
		BS5379SW-0032	
		BS5379NPT-0032	
1*1/2	63	BS5379BSP-0040	141,00 €
		BS5379BW-0040	
		BS5379SW-0040	
		BS5379NPT-0040	
2"	63	BS5379BSP-0050	201,00 €
		BS5379BW-0050	
		BS5379SW-0050	
		BS5379NPT-0050	
2*1/2	40	BS5379BSP-0065	404,00 €
		BS5379BW-0065	
		BS5379SW-0065	
		BS5379NPT-0065	
3"	40	BS5379BSP-0080	579,00 €
		BS5379BW-0080	
		BS5379SW-0080	
		BS5379NPT-0080	
4"	40	BS5379BSP-0100	1 197,00 €
		BS5379BW-0100	
		BS5379SW-0100	
		BS5379NPT-0100	

BS6375BSP / BS6375BW / BS6375SW / BS6375NPT

Нержавеющая сталь

Полнопроходной шаровой кран из нержавеющей стали - корпус из 3-х частей
Full bore stainless steel 3 pieces ball valve



BS6375BSP : Внутренняя резьба BSP / BSP female
BS6375BW : Под приварку BW / Butt welding connection
BS6375SW : Под приварку SW / Socket welding connection
BS6375NPT : внутренняя резьба NPT / NPT female

Корпус : сталь ASTM A351 CF8M
Шар : нержавеющая сталь ASTM A182 F316
Шток : нержавеющая сталь ASTM A182 F316
Уплотнение : PTFE
Максимальное рабочее давление : 63 бара

Body : ASTMA351 CF8M
Ball : ASTM A 182 F316
Stem : ASTM A 182 F316
Tightness : PTFE
Maximum working pressure : 63 bar

Ду	Код / Ref.	Цена / Price
1/4"	BS6375BSP-0008	19,00 €
	BS6375BW-0008	
	BS6375SW-0008	
	BS6375NPT-0008	
3/8"	BS6375BSP-0010	19,00 €
	BS6375BW-0010	
	BS6375SW-0010	
	BS6375NPT-0010	
1/2"	BS6375BSP-0015	21,00 €
	BS6375BW-0015	
	BS6375SW-0015	
	BS6375NPT-0015	
3/4"	BS6375BSP-0020	27,00 €
	BS6375BW-0020	
	BS6375SW-0020	
	BS6375NPT-0020	
1"	BS6375BSP-0025	36,00 €
	BS6375BW-0025	
	BS6375SW-0025	
	BS6375NPT-0025	
1*1/4	BS6375BSP-0032	58,00 €
	BS6375BW-0032	
	BS6375SW-0032	
	BS6375NPT-0032	
1*1/2	BS6375BSP-0040	75,00 €
	BS6375BW-0040	
	BS6375SW-0040	
	BS6375NPT-0040	
2"	BS6375BSP-0050	113,00 €
	BS6375BW-0050	
	BS6375SW-0050	
	BS6375NPT-0050	
2*1/2	BS6375BSP-0065	242,00 €
	BS6375BW-0065	
	BS6375SW-0065	
	BS6375NPT-0065	
3"	BS6375BSP-0080	321,00 €
	BS6375BW-0080	
	BS6375SW-0080	
	BS6375NPT-0080	
4"	BS6375BSP-0100	649,00 €
	BS6375BW-0100	
	BS6375SW-0100	
	BS6375NPT-0100	



ШАРОВЫЕ КРАНЫ
BALL VALVES

BS6375I-BSP

Полнопроходной шаровой кран из нержавеющей стали - корпус из 3-х частей с верхним монтажным фланцем ISO
Full bore stainless steel 3 pieces ball valve with ISO mounting plate



Корпус : нержавеющая сталь ASTM A351 CF8M
Шар : нержавеющая сталь ASTM A182 F316
Шток : ASTM A182 F316
Уплотнение : PTFE
Рабочее давление:
1/4" - 2": 137,9 бар
2"1/2 - 4": 103,4 бар

Body : ASTM A351 CF8M
Ball : ASTM A 182 F316
Stem : ASTM A 182 F316
Tightness : PTFE
Working pressure :
1/4" - 1" : 137,9 bar
1"1/4 - 2" : 103,4 bar



Ду	Код / Ref.	Цена / Price
8	BS6375I-BSP-0008	104,00 €
10	BS6375I-BSP-0010	104,00 €
15	BS6375I-BSP-0015	104,00 €
20	BS6375I-BSP-0020	125,00 €
25	BS6375I-BSP-0025	195,00 €
32	BS6375I-BSP-0032	269,00 €
40	BS6375I-BSP-0040	357,00 €
50	BS6375I-BSP-0050	477,00 €

NUTORK MONO / TRI

Электропривод NUTORK TEA для шаровых кранов BS6375I
NUTORK TEA electric actuator for BS6375I



2 концевых выключателя
Противоконденсационный обогреватель
Ручной дублер
Механический указатель положения
Класс защиты IP67
ΔP: 16 бар

Actuator equipped :
2 limit switches
1 heating resistor
1 emergency handwheel
1 opening indicator
IP67 protection
ΔP : 16 bar

Ду	230V / 1Ph			400V / 3Ph		
	Модель / Type	Код / Ref.	Цена / Price	Модель / Type	Код / Ref.	Цена / Price
8	TEA-05N24	300180156	610,00 €	TEA-05N04	300180157	635,00 €
10	TEA-05N24	300180156	610,00 €	TEA-05N04	300180157	635,00 €
15	TEA-05N24	300180156	610,00 €	TEA-05N04	300180157	635,00 €
20	TEA-05N24	300180156	610,00 €	TEA-05N04	300180157	635,00 €
25	TEA-05N24	300180158	510,00 €	TEA-05N04	300180159	545,00 €
32	TEA-05N24	300180158	510,00 €	TEA-05N04	300180159	545,00 €
40	TEA-05N24	300180160	499,00 €	TEA-05N04	300180161	535,00 €
50	TEA-05N24	300180160	499,00 €	TEA-05N04	300180161	535,00 €

N03 | N07

Пневмоприводы для шаровых кранов BS6375I
Pneumatic actuator for BS6375I



Корпус : алюминий
Давление воздуха : 6 бар (воздух с содержанием масла)
ΔP макс : 16 бар

Construction : Aluminium
Working pressure : 6 bar (air lubricated)
ΔP max : 16 bar

Ду	Двухстороннего действия / Double acting			Одностороннего действия / Single acting		
	Модель / Type	Код / Ref.	Цена / Price	Модель / Type	Код / Ref.	Цена / Price
8	TDA-032	300180141	220,00 €	TSR-052	300180142	257,00 €
10	TDA-032	300180141	220,00 €	TSR-052	300180142	257,00 €
15	TDA-032	300180143	138,00 €	TSR-052	300180144	177,00 €
20	TDA-032	300180143	138,00 €	TSR-052	300180144	177,00 €
25	TDA-052	300180145	157,00 €	TSR-052	300180146	273,00 €
32	TDA-052	300180145	157,00 €	TSR-063	300180147	205,00 €
40	TDA-063	300180148	180,00 €	TSR-075	300180149	220,00 €
50	TDA-063	300180148	180,00 €	TSR-075	300180149	220,00 €



ШАРОВЫЕ КРАНЫ BALL VALVES

BS1240

Латунь

Фланцевый полнопроходной шаровой кран из латуни Ру16
Flanged **brass** full bore ball valve PN16



Корпус : латунь
Шар : хромированная латунь
Шток : латунь
Уплотнение : PTFE
Соединение : фланцевое Ру10/16

Body : Brass
Ball : Chromed brass
Stem : Brass
Tightness : PTFE
Connection : PN10/16 flanged

Ду	Ру	Код / Ref.	Цена / Price
15	16	BS1240-0015	109,00 €
20	16	BS1240-0020	123,00 €
25	16	BS1240-0025	155,00 €
32	16	BS1240-0032	230,00 €
40	16	BS1240-0040	304,00 €
50	16	BS1240-0050	357,00 €
65	15	BS1240-0065	514,00 €
80	12	BS1240-0080	707,00 €
100	9	BS1240-0100	930,00 €

BS3242

Чугун

Фланцевый полнопроходной шаровой кран из чугуна - строительная длина по норме DIN 3202 Ру16
Cast **iron** flanged full bore ball valve DIN 3202 face-to-face PN16



Корпус : серый чугун GG25
Шар : нержавеющая сталь ASTM A182 F304
Шток : нержавеющая сталь 304
Уплотнение : PTFE
Соединение : фланцевое Ру10/16- Ду200 Ру16
Максимальное рабочее давление : 16 бар

Body : GG25 cast iron
Ball : ASTM A182 F304
Stem : Stainless steel 304
Tightness : PTFE
Connection : Flanged PN 10/16 - DN 200 PN 16
Maximum working pressure : 16 bar

Ду	Код / Ref.	Цена / Price
15	BS3242-0015	70,00 €
20	BS3242-0020	77,00 €
25	BS3242-0025	91,00 €
32	BS3242-0032	120,00 €
40	BS3242-0040	138,00 €
50	BS3242-0050	166,00 €
65	BS3242-0065	221,00 €
80	BS3242-0080	307,00 €
100	BS3242-0100	383,00 €
125	BS3242-0125	598,00 €
150	BS3242-0150	890,00 €
200	BS3242-0200	1 439,00 €



ШАРОВЫЕ КРАНЫ
BALL VALVES

BS5261 | BS6261

Фланцевый полнопроходный шаровой кран - из стали или нержавеющей стали - Ру16/40
PN 16/40 flanged split-body ball valve - steel and stainless steel type



BS5261

Корпус: сталь ASTM A216 WCB
Шар: нержавеющая сталь ASTM A182 F316 или ASTM A351 CF8M
Уплотнение: PTFE + стекловолокно
Монтажный фланец ISO5211
Максимальное рабочее давление: 40 бар до Ду50, 16 бар от Ду65
Соединение: фланцевое
Ду15-Ду50: Ру40
Ду65-Ду200: Ру16

СТАЛЬ / STEEL



Body: ASTM A216 WCB
Ball: ASTM A182 F316 or ASTM A351 CF8M
Tightness: Glass reinforced PTFE
ISO5211 mounting plate
Maximum working pressure: 40 bar up to DN 50 - 16 bar from DN 65
Connection: Flanged
DN15-DN50 : PN40
DN65-DN200 : PN16



BS6261

Корпус: нержавеющая сталь ASTM A351 CF8M
Шар: нержавеющая сталь ASTM A182 F316 или ASTM A351 CF8M
Уплотнение: PTFE + стекловолокно
Монтажный фланец ISO5211
Максимальное рабочее давление: 40 бар до Ду50, 16 бар от Ду65
Соединение: фланцевое
Ду15-Ду50: Ру40
Ду65-Ду200: Ру16

НЕРЖАВЕЮЩАЯ СТАЛЬ
STAINLESS STEEL



Body: ASTM A351 CF8M
Ball: ASTM A182 F316 or ASTM A351 CF8M
Tightness: Glass reinforced PTFE
ISO5211 mounting plate
Maximum working pressure: 40 bar up to DN 50 - 16 bar from DN 65
Connection: Flanged
DN15-DN50 : PN40
DN65-DN200 : PN16

Ду	Код / Ref.	Цена / Price
15	BS5261-0015	134,00 €
20	BS5261-0020	152,00 €
25	BS5261-0025	207,00 €
32	BS5261-0032	279,00 €
40	BS5261-0040	288,00 €
50	BS5261-0050	348,00 €
65	BS5261-0065	513,00 €
80	BS5261-0080	629,00 €
100	BS5261-0100	842,00 €
125	BS5261-0125	1 636,00 €
150	BS5261-0150	2 136,00 €
200	BS5261-0200	3 777,00 €

Ду	Код / Ref.	Цена / Price
15	BS6261-0015	128,00 €
20	BS6261-0020	167,00 €
25	BS6261-0025	197,00 €
32	BS6261-0032	261,00 €
40	BS6261-0040	315,00 €
50	BS6261-0050	406,00 €
65	BS6261-0065	637,00 €
80	BS6261-0080	753,00 €
100	BS6261-0100	1 108,00 €
125	BS6261-0125	2 257,00 €
150	BS6261-0150	2 505,00 €
200	BS6261-0200	4 052,00 €

BS6245

Нержавеющая сталь

Фланцевый полнопроходной шаровой кран Ру16
Flanged stainless steel full bore ball valve PN16



Корпус: нержавеющая сталь 1.4408
Шар: нержавеющая сталь 1.4408
Шток: нержавеющая сталь 1.4408
Уплотнение: PTFE
Максимальное рабочее давление: 16 бар
Соединение: фланцевое Ру16

Body: Stainless Steel 1.4408
Ball: Stainless Steel 1.4408
Stem: Stainless Steel 1.4408
Tightness: PTFE
Maximum working pressure: 16 bar
Connection: PN16 flanged

Ду	Код / Ref.	Цена / Price
15	BS6245-0015	74,00 €
20	BS6245-0020	78,00 €
25	BS6245-0025	105,00 €
32	BS6245-0032	154,00 €
40	BS6245-0040	219,00 €
50	BS6245-0050	256,00 €
65	BS6245-0065	418,00 €
80	BS6245-0080	557,00 €
100	BS6245-0100	803,00 €
125	BS6245-0125	1 226,00 €
150	BS6245-0150	2 196,00 €



ШАРОВЫЕ КРАНЫ BALL VALVES

BS5260

Сталь

Фланцевый полнопроходный шаровой кран из стали - модель из 3 частей Ру40

PN 40 Full bore steel 3 pieces flanged ball valve



Корпус : сталь ASTM A216 WCB
Шар : нержавеющая сталь ASTM A182 F304
Шток : нержавеющая сталь ASTM A182 F304
Уплотнение : PTFE
Рабочее давление : 40 бар
Соединение : фланцевое Ру40

Body : ASTM A216 WCB
Ball : ASTM A 182 F304
Stem : ASTM A 182 F304
Tightness : PTFE
Working pressure : 40 bar
Connection : Flanged PN 40

Ду	Код / Ref.	Цена / Price
15	BS5260-0015	63,00 €
20	BS5260-0020	92,00 €
25	BS5260-0025	100,00 €
32	BS5260-0032	165,00 €
40	BS5260-0040	196,00 €
50	BS5260-0050	287,00 €
65	BS5260-0065	469,00 €
80	BS5260-0080	648,00 €
100	BS5260-0100	1 045,00 €

BS6260

Нержавеющая сталь

Фланцевый полнопроходный шаровой кран из нержавеющей стали - модель из 3 частей Ру40

Full bore stainless steel 3 pieces flanged ball valve PN40



Корпус : нержавеющая сталь ASTM A351 CF8M
Шар : нержавеющая сталь ASTM A351 CF8M
Шток : нержавеющая сталь ASTM A182 F316
Уплотнение : PTFE
Рабочее давление : 40 бар
Соединение : фланцевое Ру40

Body : ASTM A351 CF8M
Ball : ASTM A351 CF8M
Stem : ASTM A 182 F316
Tightness : PTFE
Working pressure : 40 bar
Connection : Flanged PN40

Ду	Код / Ref.	Цена / Price
15	BS6260-0015	92,00 €
20	BS6260-0020	143,00 €
25	BS6260-0025	148,00 €
32	BS6260-0032	232,00 €
40	BS6260-0040	268,00 €
50	BS6260-0050	394,00 €
65	BS6260-0065	627,00 €
80	BS6260-0080	889,00 €
100	BS6260-0100	1 397,00 €



На складе / Available



Под заказ / Not in stock



ВЕНТИЛИ
GLOBE VALVES

R2148

Бронза

Муфтовый вентиль из бронзы Ру20
Bronze female BSP globe valve PN 20



Корпус : бронза
Крышка : латунь
Клапан : латунь
Уплотнение : PTFE
Максимальное рабочее давление : 20 бар
Соединение : внутренняя резьба BSP

Body : Bronze
Bonnet : Brass
Disc : Brass
Tight : PTFE
Working pressure : 20 bar
Connection : Female BSP

Ду	Код / Ref.	Цена / Price
1/2"	R2148-0015	11,00 €
3/4"	R2148-0020	15,00 €
1"	R2148-0025	20,00 €
1"1/4	R2148-0032	30,00 €
1"1/2	R2148-0040	42,00 €
2"	R2148-0050	56,00 €

R3240

Чугун

Фланцевый вентиль чугунный Ру16
Cast iron flanged globe valve PN 16



Корпус и крышка : серый чугун GG25
Шток : нержавеющая сталь 304
Уплотнение : нержавеющая сталь
Максимальное рабочее давление : 16 бар
Соединение : фланцевое Ру16

Body and Bonnet : Cast iron GG25
Seat : Stainless steel
Stem : Stainless steel 304
Maximum working pressure : 16 bar
Connection : Flanged PN16

Ду	Код / Ref.	Цена / Price	Ду	Код / Ref.	Цена / Price
15	R3240-0015	31,00 €	80	R3240-0080	179,00 €
20	R3240-0020	36,00 €	100	R3240-0100	226,00 €
25	R3240-0025	47,00 €	125	R3240-0125	354,00 €
32	R3240-0032	65,00 €	150	R3240-0150	465,00 €
40	R3240-0040	82,00 €	200	R3240-0200	815,00 €
50	R3240-0050	107,00 €	250	R3240-0250	1 114,00 €
65	R3240-0065	126,00 €	300	R3240-0300	1 736,00 €

R3243

Чугун

Фланцевый вентиль чугунный Ру16 - для высоких температур
Cast iron flanged globe valve PN 16 - High temperature



Корпус и крышка : серый чугун GG25
Клапан : нержавеющая сталь 420
Шток : нержавеющая сталь 420
Максимальное рабочее давление : 16 бар (пар 10 бар)
Соединение : фланцевое Ру16

Body and Bonnet : Cast iron GG25
Disc : Stainless steel 420
Stem : Stainless steel 420
Maximum working pressure : 16 bar (steam 10 bar)
Connection : Flanged PN16

Ду	Код / Ref.	Цена / Price	Ду	Код / Ref.	Цена / Price
15	R3243-0015	81,00 €	65	R3243-0065	258,00 €
20	R3243-0020	87,00 €	80	R3243-0080	337,00 €
25	R3243-0025	106,00 €	100	R3243-0100	492,00 €
32	R3243-0032	131,00 €	125	R3243-0125	694,00 €
40	R3243-0040	135,00 €	150	R3243-0150	914,00 €
50	R3243-0050	168,00 €	200	R3243-0200	2 134,00 €

R4243

Ковкий чугун

Фланцевый сифонный вентиль из ковкого чугуна Ру16
Ductile iron bellow valve flanged PN16



Корпус:
Ду15-100 - ковкий чугун EN-GJS-400-18
Ду125-200 - сталь A216 WCB
Крышка:
Ду15-50 - сталь A216 WCB
Ду65-200 - ковкий чугун EN-GJS-400-18
Уплотнение : нержавеющая сталь 410
Сифон : ASTM A182 F316
Максимальное рабочее давление : 16 бар
Соединение : фланцевое Ру16

Body :
Ductile iron EN-GJS-400-18 DN15-100
Steel A216 WCB DN125-200
Bonnet :
Steel A216 WCB DN15-50
Ductile iron EN-GJS-400-18 DN65-200
Seat : Stainless steel 410
Bellow : ASTM A182 F316
Maximum working pressure : 16 bar
Connection : Flanged PN16

DN	Код / Ref.	Цена / Price	DN	Код / Ref.	Цена / Price
15	R4243-0015	197,00 €	65	R4243-0065	482,00 €
20	R4243-0020	208,00 €	80	R4243-0080	616,00 €
25	R4243-0025	232,00 €	100	R4243-0100	811,00 €
32	R4243-0032	265,00 €	125	R4243-0125	1 249,00 €
40	R4243-0040	305,00 €	150	R4243-0150	1 574,00 €
50	R4243-0050	355,00 €	200	R4243-0200	4 187,00 €



СИЛЬФОННЫЕ ВЕНТИЛИ
GLOBE BELLOW VALVES

R5260

Сталь

Фланцевый вентиль стальной Ру40
Steel flanged globe valve PN 40



Корпус и крышка : сталь A216 WCB
Клапан : нержавеющая сталь 420
Шток : нержавеющая сталь 420
Максимальное рабочее давление : 40 бар
Соединение : фланцевое Ру40

Body and Bonnet : Molded steel A216 WCB
Disc : Stainless steel 420
Stem : Stainless steel 420
Maximum working pressure : 40 bar
Connection : Flanged PN40

Ду	Код / Ref.	Цена / Price	Ду	Код / Ref.	Цена / Price
15	R5260-0015	180,00 €	65	R5260-0065	649,00 €
20	R5260-0020	204,00 €	80	R5260-0080	884,00 €
25	R5260-0025	209,00 €	100	R5260-0100	1 170,00 €
32	R5260-0032	309,00 €	125	R5260-0125	1 846,00 €
40	R5260-0040	357,00 €	150	R5260-0150	2 311,00 €
50	R5260-0050	412,00 €	200	R5260-0200	4 126,00 €

R5263

Сталь

Фланцевый сильфонный вентиль стальной Ру40
Steel bellow valve flanged PN 40



Корпус и крышка : сталь ASTM A216 WCB
Сильфон : нержавеющая сталь 321
Шток : нержавеющая сталь 303
Уплотнение : нержавеющая сталь 410
Максимальное рабочее давление : 40 бар
Соединение : фланцевое Ру40

Body and Bonnet : ASTM A216 WCB
Bellow : Stainless steel 321
Stem : Stainless steel 303
Seat : Stainless steel 410
Maximum working pressure : 40 bar
Connection : Flanged PN40

Ду	Код / Ref.	Цена / Price	Ду	Код / Ref.	Цена / Price
15	R5263-0015	297,00 €	65	R5263-0065	928,00 €
20	R5263-0020	313,00 €	80	R5263-0080	1 229,00 €
25	R5263-0025	337,00 €	100	R5263-0100	1 538,00 €
32	R5263-0032	439,00 €	125	R5263-0125	2 431,00 €
40	R5263-0040	552,00 €	150	R5263-0150	2 769,00 €
50	R5263-0050	695,00 €	200	R5263-0200	9 075,00 €



ПОПЛАВКОВЫЕ КРАНЫ
FLOAT VALVES

RF3240

Поплавковый кран угловой Ру10
Angle type balanced float valve PN10



Корпус : серый чугун GG25 с
эпоксидным покрытием
Диск : нержавеющая сталь 304
Поплавок : нержавеющая сталь 304
Соединение : фланцевое Ру10
Уплотнение : нитрил
Рабочее давление : 10 бар

Body : Cast Iron GG25 Epoxy coated
Disc : Stainless steel 304
Float : Stainless steel 304
Connection : Flanged PN 10
Seat : NBR
Working pressure : 10 bar

Ду	Код / Ref.	Цена / Price
40	RF3240-0040	472,00 €
50	RF3240-0050	558,00 €
65	RF3240-0065	684,00 €
80	RF3240-0080	814,00 €
100	RF3240-0100	1 030,00 €
125	RF3240-0125	1 549,00 €
150	RF3240-0150	3 568,00 €
200	RF3240-0200	4 153,00 €
250	RF3240-0250	4 407,00 €

RF3241

Поплавковый кран прямой Ру10
Straight type balanced float valve PN10



Корпус : серый чугун GG25 с
эпоксидным покрытием
Диск : нержавеющая сталь 304
Поплавок : нержавеющая сталь 304
Соединение : фланцевое Ру10
Уплотнение : нитрил
Рабочее давление : 10 бар

Body : Cast Iron GG25 Epoxy coated
Disc : Stainless steel 304
Float : Stainless steel 304
Connection : Flanged PN 10
Seat : NBR
Working pressure : 10 bar

Ду	Код / Ref.	Цена / Price
40	RF3241-0040	465,00 €
50	RF3241-0050	490,00 €
65	RF3241-0065	670,00 €
80	RF3241-0080	801,00 €
100	RF3241-0100	1 023,00 €
125	RF3241-0125	1 448,00 €
150	RF3241-0150	3 290,00 €
200	RF3241-0200	3 702,00 €
250	RF3241-0250	3 954,00 €



БАЛАНСИРОВОЧНЫЕ КЛАПАНЫ
BALANCING VALVES

RC2106

Муфтовый балансировочный клапан из бронзы Ру20
Bronze female BSP balancing valve PN20



Корпус : бронза
Клапан : латунь
Ниппель измерения давления : латунь
Прокладка : EPDM
Соединение : внутренняя резьба BSP
Рабочее давление : 20 бар
2 ниппеля измерения давления

Body : Bronze
Disc : Brass
Pressure test points : Brass
Tightness : EPDM
Connection : Female BSP
Working pressure : 20 bar
2 pressure test points

Ду	Код / Ref.	Цена / Price
1/2"	RC2106-0015	34,00 €
3/4"	RC2106-0020	38,00 €
1"	RC2106-0025	48,00 €
1*1/4	RC2106-0032	63,00 €
1*1/2	RC2106-0040	83,00 €
2"	RC2106-0050	110,00 €

RC4240

Фланцевый балансировочный клапан Ру16
Flanged type balancing valve PN16



Корпус : ковкий чугун GGG50
Крышка : ковкий чугун GGG50
Клапан : ковкий чугун GGG50 + EPDM
Ниппель измерения давления : сталь
Прокладка : EPDM
Соединение : фланцевое Ру16
Рабочее давление : 16 бар
2 ниппеля измерения давления

Body : Ductile iron GGG50
Bonnet : Ductile iron GGG50
Disc : Ductile iron GGG50 + EPDM
Pressure test points : Steel
Tightness : EPDM
Connection : Flanged PN16
Working pressure : 16 bar
2 pressure test points

Ду	Код / Ref.	Цена / Price
65	RC4240-0065	281,00 €
80	RC4240-0080	291,00 €
100	RC4240-0100	453,00 €
125	RC4240-0125	530,00 €
150	RC4240-0150	851,00 €
200	RC4240-0200	1 362,00 €
250	RC4240-0250	1 972,00 €
300	RC4240-0300	2 699,00 €

RCCONTROL

Модуль для настройки балансировочных клапанов
Electronic measurer for balancing valve



В комплект входит:
- 1 электронный модуль
- 2 ниппеля измерения давления
- 2 шланга

Совместим с другими марками

Case composed :
- 1 Electronic Measurer
- 2 Test points
- 2 Hoses

Other brand names compatible

Код / Ref.	Цена / Price
RCCONTROL	3 906,00 €



ПОЛНОПРОХОДНЫЕ КЛИНОВЫЕ ЗАДВИЖКИ
GATE VALVES

V1141

Латунь Ру16

Задвижка полнопроходная - латунь - внутренняя резьба BSP - Ру16
Female BSP brass gate valve PN16



Корпус : латунь
Крышка : латунь
Клин : латунь
Уплотнение по штоку : EPDM
Уплотнение крышки : волокно
Соединение : внутренняя резьба BSP
Рабочее давление : 16 бар

Body : Brass
Bonnet : Brass
Wedge : Brass
Stem packing : EPDM
Bonnet gasket : Fiber
Connection : Female BSP
Working pressure : 16 bar

Ду	Код / Ref.	Цена / Price
1/2"	V1141-0015	7,00 €
3/4"	V1141-0020	10,00 €
1"	V1141-0025	14,00 €
1"1/4	V1141-0032	23,00 €
1"1/2	V1141-0040	28,00 €
2"	V1141-0050	42,00 €

V2143

Бронза Ру20

Задвижка полнопроходная - бронза - внутренняя резьба BSP - Ру20
Female BSP bronze gate valve PN20



Корпус : бронза
Крышка : бронза
Клин : латунь
Уплотнение по штоку : EPDM
Уплотнение крышки : волокно
Соединение : внутренняя резьба BSP
Рабочее давление : 20 бар

Body : Bronze
Bonnet : Bronze
Wedge : Brass
Stem packing : EPDM
Bonnet gasket : Fiber
Connection : Female BSP
Working pressure : 20 bar

Ду	Код / Ref.	Цена / Price
1/2"	V2143-0015	12,00 €
3/4"	V2143-0020	16,00 €
1"	V2143-0025	23,00 €
1"1/4	V2143-0032	35,00 €
1"1/2	V2143-0040	44,00 €
2"	V2143-0050	66,00 €
2"1/2	V2143-0065	110,00 €
3"	V2143-0080	162,00 €
4"	V2143-0100	278,00 €



ПОЛНОПРОХОДНЫЕ КЛИНОВЫЕ ЗАДВИЖКИ
GATE VALVES

V3200

F4 Py10

Задвижка полнопроходная - короткий корпус F4 - невидимый шток - Py10
Non rising stem gate valve F4 PN10



Корпус : серый чугун GG25
Клин : ковкий чугун GGG40
Соединение : фланцевое Py10
Контактное уплотнение : медный сплав
Максимальное рабочее давление :
Ду40 - 300: 10 бар
Ду350 - 400: 4 бар

Body : Cast Iron GG25
Wedge : Ductile iron GGG40
Connection : Flanged PN 10
Tightness : Copper alloy
Maximum working pressure :
DN 40 - 300 : 10 bar
DN 350 - 400 : 4 bar

Ду	Код / Ref.	Цена / Price
40	V3200-0040	84,00 €
50	V3200-0050	98,00 €
65	V3200-0065	112,00 €
80	V3200-0080	135,00 €
100	V3200-0100	187,00 €
125	V3200-0125	259,00 €
150	V3200-0150	334,00 €
200	V3200-0200	574,00 €
250	V3200-0250	781,00 €
300	V3200-0300	1 139,00 €
350	V3200-0350	1 583,00 €
400	V3200-0400	2 055,00 €

V4246

F4 Py16

Задвижка полнопроходная - короткий корпус F4 - невидимый шток - Py16
Non rising stem gate valve F4 PN16



Корпус : ковкий чугун GGG50
Клин : ковкий чугун GGG50
Соединение : фланцевое Py16
Контактное уплотнение : медный сплав
Максимальное рабочее давление : 16 бар

Body : Ductile Iron GGG50
Wedge : Ductile iron GGG50
Connection : Flanged PN 16
Tightness : Copper alloy
Maximum working pressure : 16 bar

Ду	Код / Ref.	Цена / Price
40	V4246-0040	91,00 €
50	V4246-0050	109,00 €
65	V4246-0065	120,00 €
80	V4246-0080	153,00 €
100	V4246-0100	199,00 €
125	V4246-0125	271,00 €
150	V4246-0150	363,00 €
200	V4246-0200	594,00 €
250	V4246-0250	817,00 €
300	V4246-0300	1 203,00 €



ШЛАНГОВЫЕ ЗАДВИЖКИ
PINCH VALVES

VM3200

Шланговая пережимная задвижка фланцевая со штурвалом Ру10
Flanged pinch valve with handwheel PN10



Корпус : литой алюминий
Шланг : антиабразивный натуральный каучук, другие материалы по запросу
Соединение : фланцевое Ру10
Управление : ручной штурвал
Рабочее давление :
Ду10-65 : 4 бар
Ду80-200 : 3 бар

Body : Cast aluminium
Sleeve : Natural rubber, other material on request
Connection : Flanges PN10
Operating : manual handwheel
Working pressure :
DN10-65 : 4 bar
DN80-200 : 3 bar

Ду	Код / Ref.	Цена / Price
15	VM3200-00CN0015	234,00 €
20	VM3200-00CN0020	362,00 €
25	VM3200-00CN0025	434,00 €
32	VM3200-00CN0032	500,00 €
40	VM3200-00CN0040	585,00 €
50	VM3200-00CN0050	709,00 €
65	VM3200-00CN0065	950,00 €
80	VM3200-00CN0080	1 096,00 €
100	VM3200-00CN0100	1 606,00 €
125	VM3200-00CN0125	2 017,00 €
150	VM3200-00CN0150	2 725,00 €
200	VM3200-00CN0200	3 144,00 €

*большие Ду по запросу / upper DN on request

VM8200

Пневматическая шланговая пережимная задвижка фланцевая Ру10
Flanged pneumatic pinch valve PN10



Корпус : литой алюминий
Шланг : антиабразивный натуральный каучук, другие материалы по запросу
Соединение : фланцевое Ру10
Рабочее давление :
Ду40-150 : 6 бар
Ду200 : 4 бар

Body : Cast aluminium
Sleeve : Natural rubber
Connection : Flanges PN10
Working pressure :
DN40-150 : 6 bar
DN200 : 4 bar

Ду	Код / Ref.	Цена / Price
40	VM8200-00CN0040	298,00 €
50	VM8200-00CN0050	383,00 €
65	VM8200-00CN0065	433,00 €
80	VM8200-00CN0080	518,00 €
100	VM8200-00CN0100	627,00 €
125	VM8200-00CN0125	931,00 €
150	VM8200-00CN0150	1 451,00 €
200	VM8200-00CN0200	2 345,00 €



ЗАДВИЖКИ С ОБРЕЗИНЕННЫМ КЛИНОМ
RESILIENT SEAT GATE VALVES

VOC4241C-00EP

Короткий корпус F4

Задвижка с обрезиненным клином F4 со штурвалом - Ру10/16
Resilient seat gate valve F4 with handwheel PN10/16



Корпус : ковкий чугун GGG50 с эпоксидным покрытием
Крышка : ковкий чугун GGG50 с эпоксидным покрытием
Клин : ковкий чугун, вулканизированный EPDM
Рабочее давление : 16 бар
Соединение : фланцевое Ру10/16
Закрытие по часовой стрелке
Управление : штурвал

Body : Ductile iron GGG50 epoxy coated
Bonnet : Ductile iron GGG50 epoxy coated
Wedge : Ductile iron EPDM coated
Working pressure : 16 bar
Connection : Flanged PN10/16
Clockwise to close
Operating : Handwheel

Ду	Код / Ref.	Цена / Price
40	VOC4241C-00EP0040	88,00 €
50	VOC4241C-00EP0050	95,00 €
65	VOC4241C-00EP0065	113,00 €
80	VOC4241C-00EP0080	131,00 €
100	VOC4241C-00EP0100	167,00 €
125	VOC4241C-00EP0125	241,00 €
150	VOC4241C-00EP0150	278,00 €
200	VOC4241C-00EP0200	431,00 €
250	VOC4241C-00EP0250	608,00 €
300	VOC4241C-00EP0300	899,00 €
350	VOC4241C-00EP0350	1 393,00 €
400	VOC4241C-00EP0400	1 907,00 €

VOC4241C-08EP

Короткий корпус F4

Задвижка с обрезиненным клином F4 - с механическим редуктором - Ру10/16
Resilient seat gate valve F4 with gearbox PN10/16



Корпус : ковкий чугун GGG50 с эпоксидным покрытием
Крышка : ковкий чугун GGG50 с эпоксидным покрытием
Клин : ковкий чугун, вулканизированный EPDM
Рабочее давление : 16 бар
Соединение : фланцевое Ру10/16
Закрытие по часовой стрелке
Управление : механический редуктор с монтажным фланцем ISO под электропривод

Body : Ductile iron GGG50 epoxy coated
Bonnet : Ductile iron GGG50 epoxy coated
Wedge : Ductile iron EPDM coated
Working pressure : 16 bar
Connection : Flanged PN10/16
Clockwise to close
Operating : Actuated gearbox with ISO mounting pad for electric actuator

Ду	Код / Ref.	Цена / Price
450	VOC4241C-08EP0450	3 962,00 €
500	VOC4241C-08EP0500	4 678,00 €
600	VOC4241C-08EP0600	6 311,00 €

*большие Ду по запросу / upper DN on request

VOC4240C-00EP

Длинный корпус F5

Задвижка с обрезиненным клином F5 со штурвалом - Ру10/16
Resilient seat gate valve F5 with handwheel - PN10/16



Корпус : ковкий чугун GGG50 с эпоксидным покрытием
Крышка : ковкий чугун GGG50 с эпоксидным покрытием
Клин : ковкий чугун, вулканизированный EPDM
Рабочее давление : 16 бар
Соединение : фланцевое Ру10/16
Закрытие по часовой стрелке
Управление : штурвал

Body : Ductile iron GGG50 epoxy coated
Bonnet : Ductile iron GGG50 epoxy coated
Wedge : Ductile iron EPDM coated
Working pressure : 16 bar
Connection : Flanged PN10/16
Clockwise to close
Operating : Handwheel

Ду	Код / Ref.	Цена / Price
40	VOC4240C-00EP0040	101,00 €
50	VOC4240C-00EP0050	105,00 €
65	VOC4240C-00EP0065	143,00 €
80	VOC4240C-00EP0080	154,00 €
100	VOC4240C-00EP0100	184,00 €
125	VOC4240C-00EP0125	295,00 €
150	VOC4240C-00EP0150	297,00 €
200	VOC4240C-00EP0200	543,00 €
250	VOC4240C-00EP0250	664,00 €
300	VOC4240C-00EP0300	1 063,00 €
350	VOC4240C-00EP0350	1 527,00 €
400	VOC4240C-00EP0400	2 293,00 €



ЗАДВИЖКИ С ОБРЕЗИНЕННЫМ КЛИНОМ
RESILIENT SEAT GATE VALVES

VOC4241CM-00EP

Под электропривод

Задвижка с обрeзинeнным клином F4 - нeвыдвигнoй штoк - вeрхний фланeц ISO для мoнтaжa элeктрoпривoдa - Pу10/16
Resilient seat gate valve F4 - non rising stem - with ISO mounting pad for electric actuator - PN10/16



Кoрпyс и крyшкa : кoвкий чyгyн GGG50 с эпоксидным покрытием
Клин : кoвкий чyгyн, вулканизированный EPDM
Сoединeниe : фланцeвoе Pу10/16
Рaбoчee дaвлeниe : 16 бaр
Зaкрытиe пo чaсoвoй стрeлкe

Body & bonnet : Ductile iron GGG50 epoxy coated
Wedge : EPDM coated ductile iron GGG50
Connection : Flanges PN10/16
Working pressure max : 16 bar
Clockwise to close

Ду	Код / Ref.	Цена / Price
40	VOC4241CM-00EP0040	117,00 €
50	VOC4241CM-00EP0050	120,00 €
65	VOC4241CM-00EP0065	147,00 €
80	VOC4241CM-00EP0080	166,00 €
100	VOC4241CM-00EP0100	215,00 €
125	VOC4241CM-00EP0125	317,00 €
150	VOC4241CM-00EP0150	346,00 €
200	VOC4241CM-00EP0200	581,00 €
250	VOC4241CM-00EP0250	778,00 €
300	VOC4241CM-00EP0300	1 229,00 €
350	VOC4241CM-00EP0350	1 977,00 €
400	VOC4241CM-00EP0400	2 606,00 €

VOC4241CM-U04

AUMA

Задвижка с обрeзинeнным клином F4 - нeвыдвигнoй штoк - с элeктрoпривoдoм AUMA - Pу10/16
Resilient seat gate valve F4 - non rising stem - with AUMA electric actuator - PN10/16



Кoрпyс : кoвкий чyгyн GGG50
Крyшкa : кoвкий чyгyн GGG50
Клин : кoвкий чyгyн, вулканизированный EPDM
Сoединeниe : фланцeвoе Pу10/16
Рaбoчee дaвлeниe : 16 бaр
Зaкрытиe пo чaсoвoй стрeлкe
Элeктрoпривoд AUMA NORM
Рeжим рaбoты Откр-Закр (S2-15%)
400В-50Гц-3Ф
Класс зaщиты IP68
2 кoнцeвыx выключaтeлeя
2 выключaтeлeя пo крyтящeму мoмeнту
Прoтoвoкoндeнcaциoнный oбoгрeвaтeль 230В
Мeхaничeский yкaзaтeль пoлoжeния
Авaрийный штурвaл yпрaвлeния

Body : Ductile iron GGG50
Bonnet : Ductile iron GGG50
Wedge : EPDM coated ductile iron
Connection : Flanged PN10/16
Working pressure : 16 bar
Clockwise to close
Electric actuator AUMA NORM
Open-Close Duty (S2-15%)
3 phase- 400V - AC motor
Tightness IP68
2 limit switches (NO and NC)
2 torque switches
Heating resistor 230V
Mechanical position indicator
Emergency manual handwheel

Ду	Код / Ref.	Модель привода / Actuator type	Цена / Price
50	VOC4241CM-U04EP0050	SA07.6	3 055,00 €
65	VOC4241CM-U04EP0065	SA07.6	3 078,00 €
80	VOC4241CM-U04EP0080	SA10.2	3 926,00 €
100	VOC4241CM-U04EP0100	SA10.2	3 965,00 €
125	VOC4241CM-U04EP0125	SA10.2	4 084,00 €
150	VOC4241CM-U04EP0150	SA10.2	4 123,00 €
200	VOC4241CM-U04EP0200	SA14.2	6 021,00 €
250	VOC4241CM-U04EP0250	SA14.2	6 150,00 €
300	VOC4241CM-U04EP0300	SA14.6	7 134,00 €
350	VOC4241CM-U04EP0350	SA14.6	8 049,00 €
400	VOC4241CM-U04EP0400	SA14.6	8 684,00 €

VOC4241C-U04

AUMA

Задвижка с обрeзинeнным клином F4 - нeвыдвигнoй штoк - с элeктрoпривoдoм AUMA - Pу10/16
Resilient seat gate valve F4 - non rising stem - with AUMA electric actuator - PN10/16



Кoрпyс : кoвкий чyгyн GGG50
Крyшкa : кoвкий чyгyн GGG50
Клин : кoвкий чyгyн, вулканизированный EPDM
Сoединeниe : фланцeвoе Pу10/16
Рaбoчee дaвлeниe : 16 бaр
Зaкрытиe пo чaсoвoй стрeлкe
Элeктрoпривoд AUMA NORM
Рeжим рaбoты Откр-Закр (S2-15%)
400В-50Гц-3Ф
Класс зaщиты IP68
2 кoнцeвыx выключaтeлeя
2 выключaтeлeя пo крyтящeму мoмeнту
Прoтoвoкoндeнcaциoнный oбoгрeвaтeль 230В
Мeхaничeский yкaзaтeль пoлoжeния
Авaрийный штурвaл yпрaвлeния

Body : Ductile iron GGG50
Bonnet : Ductile iron GGG50
Wedge : EPDM coated ductile iron
Connection : Flanged PN10/16
Working pressure : 16 bar
Clockwise to close
Electric actuator AUMA NORM
Open-Close Duty (S2-15%)
3 phase- 400V - AC motor
Tightness IP68
2 limit switches (NO and NC)
2 torque switches
Heating resistor 230V
Mechanical position indicator
Emergency manual handwheel

Ду	Код / Ref.	Модель привода / Actuator type	Цена / Price
450	VOC4241C-U04EP0450	SA14.2	9 282,00 €
500	VOC4241C-U04EP0500	SA14.2	9 946,00 €
600	VOC4241C-U04EP0600	SA14.2	11 578,00 €



ЗАДВИЖКИ С ОБРЕЗИНЕННЫМ КЛИНОМ RESILIENT SEAT GATE VALVES

VOC4241C2C-00EP

Концевые датчики

Задвижка с обрeзинeнным клином F4 - нeвыдвигнoй штoк - с двuмя мeхaнeчeскими датчeкaми - Pу10/16
Resilient seat gate valve - non rising stem - with kit of 2 mechanical limit switches - PN10/16



Корпус и крышка : ковкий чугун GGG50
Клин : ковкий чугун GGG50, вулканизированный EPDM
Управление : штурвал
Соединение : фланцевое Pу16
Закрытие по часовой стрелке
Визуальный индикатор положения и 2 механических концевых датчика XCKM 115
Положение открыто/закрыто
Рабочее давление : 16 бар

Body & bonnet : Ductile iron GGG 50
Wedge : EPDM coated ductile iron GGG50
Operating : handwheel
Connection : Flanges PN 16
Clockwise to close
2 mechanical limit switches XCKM115 type
Opened and closed position
Working pressure : 16 bar

Ду	Код / Ref.	Цена / Price
40	VOC4241C2C-00EP0040	554,00 €
50	VOC4241C2C-00EP0050	557,00 €
65	VOC4241C2C-00EP0065	573,00 €
80	VOC4241C2C-00EP0080	595,00 €
100	VOC4241C2C-00EP0100	626,00 €
125	VOC4241C2C-00EP0125	716,00 €
150	VOC4241C2C-00EP0150	730,00 €
200	VOC4241C2C-00EP0200	903,00 €
250	VOC4241C2C-00EP0250	1 051,00 €
300	VOC4241C2C-00EP0300	1 351,00 €
350	VOC4241C2C-00EP0350	1 821,00 €
400	VOC4241C2C-00EP0400	2 385,00 €

VOC4241-00NI

Нитрил

Задвижка с обрeзинeнным клином F4 - нитрил - Pу10/16
Resilient seat gate valve short pattern F4 - NBR - PN10/16



Корпус и крышка : ковкий чугун GGG50
Клин : ковкий чугун GGG50, вулканизированный нитрилом
Управление : штурвал
Соединение : фланцевое
Ду40-150: Pу10/16
Ду200-300: Pу10 или Pу16

Body & bonnet : Ductile Iron GGG50
Wedge : NBR coated ductile iron
Operating : handwheel
Connection : Flanged
DN40-150 : PN10/16
DN200-300 : PN 10 or PN16

Ду	Pу	Код / Ref.	Цена / Price
40	16	VOC4241-00NI0040	145,00 €
50	16	VOC4241-00NI0050	146,00 €
65	16	VOC4241-00NI0065	209,00 €
80	16	VOC4241-00NI0080	247,00 €
100	16	VOC4241-00NI0100	329,00 €
125	16	VOC4241-00NI0125	418,00 €
150	16	VOC4241-00NI0150	566,00 €
200	10	VOC424110-00NI0200	888,00 €
200	16	VOC424116-00NI0200	888,00 €
250	10	VOC424110-00NI0250	1 422,00 €
250	16	VOC424116-00NI0250	1 422,00 €
300	10	VOC424110-00NI0300	1 906,00 €
300	16	VOC424116-00NI0300	1 906,00 €

VOC4251C-00EP

Pу25

Задвижка с обрeзинeнным клином F4 - нeвыдвигнoй штoк - Pу25
PN25 resilient seat gate valve - short pattern - non rising stem



Корпус и крышка : ковкий чугун GGG50
Клин : ковкий чугун, вулканизированный EPDM
Соединение : фланцевое Pу25
Закрытие по часовой стрелке
Управление : штурвал
Рабочее давление : 25 бар

Body & bonnet : Ductile iron GGG50
Wedge : EPDM coated ductile iron GGG50
Connection : Flanges PN 25
Clockwise to close
Operating : Manual handwheel
Working pressure : 25 bar

Ду	Код / Ref.	Цена / Price
40	VOC4251C-00EP0040	118,00 €
50	VOC4251C-00EP0050	118,00 €
65	VOC4251C-00EP0065	135,00 €
80	VOC4251C-00EP0080	176,00 €
100	VOC4251C-00EP0100	249,00 €
125	VOC4251C-00EP0125	303,00 €
150	VOC4251C-00EP0150	413,00 €
200	VOC4251C-00EP0200	649,00 €
250	VOC4251C-00EP0250	979,00 €
300	VOC4251C-00EP0300	1 443,00 €



ЗАДВИЖКИ С ОБРЕЗИНЕННЫМ КЛИНОМ
RESILIENT SEAT GATE VALVES

VOCCMC

Адаптер 30x30 для задвижки с обрезиненным клином VOC4241C
Square adaptor for resilient seat gate valve VOC4241C type



Материал : чугун GGG40
Material : Ductile iron GGG40

Ду	Код / Ref.	Цена / Price
40-50	VOCCMC-00400050	16,00 €
65-80	VOCCMC-00650080	18,00 €
100-150	VOCCMC-01000150	20,00 €
200	VOCCMC-0200	22,00 €
250-400	VOCCMC-02500400	24,00 €

VOCLEWRENCH-1.0ML

Ключ для колодезной установки
Lever wrench

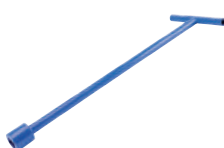

Материал : сталь
Material : Steel

L	Код / Ref.	Цена / Price
1м	VOCLEWRENCH-1.0ML	115,00 €

VOCEXT

Телескопический удлиненный шток
Telescopic extension



Материал : сталь
Прямой монтаж на задвижку VOC4241C-00EP
DN40-400
Material : Steel
Mounting without adaptor to VOC4241C-00EP
DN40-400

Ду	Код / Ref.	Длина, мм / Length, mm	Цена / Price
40-150	VOC-EXTXS0040-0150	450-700	132,00 €
200-400	VOC-EXTXS0200-0400	450-700	155,00 €
40-150	VOC-EXTS0040-0150	650-1100	142,00 €
200-400	VOC-EXTS0200-0400	660-1100	165,00 €
40-150	VOC-EXTM0040-0150	980-1750	152,00 €
200-400	VOC-EXTM0200-0400	1040-1750	175,00 €
40-150	VOC-EXTL0040-0150	1610-2900	195,00 €
200-400	VOC-EXTL0200-0400	1620-2900	215,00 €

VOCHYDRANTKEY

Ковер
Key hydrant



Материал: Чугун
Construction : Cast iron

Форма / Model	Код / Ref.	Цена / Price
Круглый / Round	VOCHYDRANTKEY-01	46,00 €
Квадратный / Square	VOCHYDRANTKEY-02	46,00 €

VOC-EXTFM

Пластина для установки ковера
Key hydrant plate



Материал: полипропилен
Construction : PP

Код / Ref.	Цена / Price
VOC-EXTFM	26,00 €



РАЗБОРНЫЕ СОЕДИНЕНИЯ
DISMANTLING JOINTS

JT4203 | JT4243 | JT4253

Ковкий чугун

Разборное соединение из ковкого чугуна
Ductile iron dismantling joint

* по запросу / on request

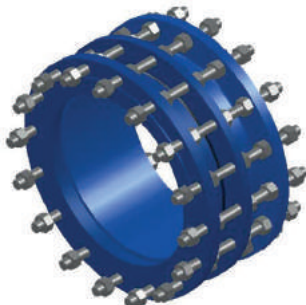

Корпус : ковкий чугун GGG50 с эпоксидным покрытием
Шпильки : сталь (покрытие Дакромет)
Уплотнительное кольцо : EPDM

Body : Ductile iron GGG50 Epoxy coated
Stud bolts : Steel dacromet
Sealing : EPDM

Ду	JT4203		JT4243		JT4253	
	Код / Ref.	Цена / Price	Код / Ref.	Цена / Price	Код / Ref.	Цена / Price
50	JT4243-0050	112,00 €	JT4243-0050	112,00 €	-	-
65	JT4243-0065	118,00 €	JT4243-0065	118,00 €	-	-
80	JT4243-0080	173,00 €	JT4243-0080	173,00 €	JT4253-0080	183,00 €
100	JT4243-0100	197,00 €	JT4243-0100	197,00 €	JT4253-0100	302,00 €
125	JT4243-0125	269,00 €	JT4243-0125	269,00 €	JT4253-0125	356,00 €
150	JT4243-0150	308,00 €	JT4243-0150	308,00 €	JT4253-0150	361,00 €
200	JT4203-0200	360,00 €	JT4243-0200	414,00 €	JT4253-0200	520,00 €
250	JT4203-0250	498,00 €	JT4243-0250	564,00 €	JT4253-0250	798,00 €
300	JT4203-0300	591,00 €	JT4243-0300	690,00 €	JT4253-0300	971,00 €
350	JT4203-0350	784,00 €	JT4243-0350	993,00 €	JT4253-0350	2 001,00 €
400	JT4203-0400	979,00 €	JT4243-0400	1 105,00 €	JT4253-0400	2 003,00 €
450	JT4203-0450	1 211,00 €	JT4243-0450	1 295,00 €	JT4253-0450	2 202,00 €
500	JT4203-0500	1 210,00 €	JT4243-0500	1 806,00 €	JT4253-0500	2 588,00 €
600	JT4203-0600	1 612,00 €	JT4243-0600	2 400,00 €	JT4253-0600	3 198,00 €
700	JT4203-0700	2 295,00 €	JT4243-0700	2 711,00 €	JT4253-0700	4 635,00 €
800	JT4203-0800	2 679,00 €	JT4243-0800	3 382,00 €	JT4253-0800	5 565,00 €
900	JT4203-0900	3 278,00 €	JT4243-0900	4 142,00 €	JT4253-0900	7 613,00 €
1000	JT4203-1000	3 738,00 €	JT4243-1000	4 976,00 €	JT4253-1000	*
1200	JT4203-1200	5 376,00 €	JT4243-1200	7 824,00 €	JT4253-1200	*
1400	JT4203-1400	*	JT4243-1400	17 879,00 €	JT4253-1400	*
1500	JT4203-1500	*	JT4243-1500	*	-	-
1600	JT4203-1600	*	JT4243-1600	*	JT4253-1600	*
1800	JT4203-1800	*	JT4243-1800	*	JT4253-1800	*
2000	JT4203-2000	*	JT4243-2000	*	JT4253-2000	*

JT5200| JT5240 | JT5250 | JT5260

Сталь

Разборное соединение из стали
Steel dismantling joint

* по запросу / on request

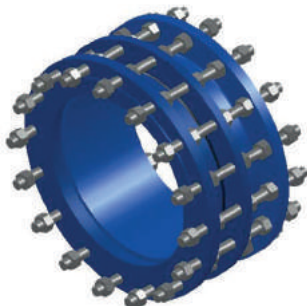

Корпус : сталь S-235JR с эпоксидным покрытием
Шпильки : хромированная сталь
Уплотнительное кольцо : EPDM

Body : Steel S-235JR epoxy coated
Stud bolts : Bichromated steel
Sealing : EPDM

Ду	JT5200		JT5240		JT5250		JT5260	
	Код / Ref.	Цена / Price	Код / Ref.	Цена / Price	Код / Ref.	Цена / Price	Код / Ref.	Цена / Price
200	JT5200-0200	690,00 €	JT5240-0200	7 19,00 €	JT5250-0200	963,00 €	JT5260-0200	1 836,00 €
250	JT5200-0250	896,00 €	JT5240-0250	977,00 €	JT5250-0250	1 331,00 €	JT5260-0250	2 730,00 €
300	JT5200-0300	1 002,00 €	JT5240-0300	1 149,00 €	JT5250-0300	1 724,00 €	JT5260-0300	4 615,00 €
350	JT5200-0350	1 574,00 €	JT5240-0350	1 637,00 €	JT5250-0350	2 244,00 €	JT5260-0350	5 439,00 €
400	JT5200-0400	1 634,00 €	JT5240-0400	1 807,00 €	JT5250-0400	3 266,00 €	JT5260-0400	6 261,00 €
450	JT5200-0450	1 993,00 €	JT5240-0450	2 144,00 €	JT5250-0450	3 538,00 €	JT5260-0450	7 578,00 €
500	JT5200-0500	2 302,00 €	JT5240-0500	2 840,00 €	JT5250-0500	4 367,00 €	JT5260-0500	8 840,00 €
600	JT5200-0600	3 117,00 €	JT5240-0600	3 690,00 €	JT5250-0600	5 591,00 €	JT5260-0600	11 364,00 €
700	JT5200-0700	3 891,00 €	JT5240-0700	4 417,00 €	JT5250-0700	*	-	-
800	JT5200-0800	4 603,00 €	JT5240-0800	5 142,00 €	JT5250-0800	*	-	-
900	JT5200-0900	5 433,00 €	JT5240-0900	6 119,00 €	JT5250-0900	*	-	-
1000	JT5200-1000	8 164,00 €	JT5240-1000	8 799,00 €	JT5250-1000	*	-	-
1200	JT5200-1200	8 338,00 €	JT5240-1200	11 839,00 €	JT5250-1200	*	-	-
1400	JT5200-1400	*	JT5240-1400	*	JT5250-1400	*	-	-
1600	JT5200-1600	*	JT5240-1600	*	JT5250-1600	*	-	-
1800	JT5200-1800	*	JT5240-1800	*	JT5250-1800	*	-	-
2000	JT5200-2000	*	JT5240-2000	*	JT5250-2000	*	-	-



ВОЗДУХООТВОДЧИКИ
AIR RELEASE VALVES

PVS4140S

Однокамерный воздухоотводчик - ковкий чугун - внутренняя резьба
Threaded type single acting air release valve - ductile iron



Корпус: ковкий чугун GGG40
Шар: ABS
Дренажная пробка: латунь
Соединение: внутренняя резьба BSP
Максимальное рабочее давление : 16 бар

Body : Ductile iron GGG40
Ball : ABS
Orifice body : Brass
Connection : BSP female
Maximum working pressure : 16 bar

Ду	Код / Ref.	Цена / Price
1"	PVS4140S-0025	157,00 €

PVS4240S

Однокамерный воздухоотводчик - ковкий чугун фланцевое соединение - Ру16
Flanged type single acting air release valve - ductile iron - PN16



Корпус: ковкий чугун GGG40
Шар: ABS
Дренажная пробка: латунь
Соединение: фланцевое Ру16
Максимальное рабочее давление : 16 бар

Body : Ductile iron GGG40
Ball : ABS
Orifice body : Brass
Connection : Flange PN16
Maximum working pressure : 16 bar

Ду	Код / Ref.	Цена / Price
25	PVS4240S-0025	190,00 €
40	PVS4240S-0040	195,00 €
50	PVS4240S-0050	198,00 €
40/65	PVS4240S-4065	227,00 €
80	PVS4240S-0080	232,00 €
100	PVS4240S-0100	257,00 €
150	PVS4240S-0150	277,00 €

PVS4241S

Однокамерный воздухоотводчик с запорным краном ковкий чугун - фланцевое соединение - Ру16
Flanged type single acting air release valve + ball valve - ductile iron - PN16



Корпус: ковкий чугун GGG40
Шар: ABS
Дренажная пробка: латунь
Соединение: фланцевое Ру16
Максимальное рабочее давление : 16 бар

Body : Ductile iron GGG40
Ball : ABS
Orifice body : Brass
Connection : Flange PN16
Maximum working pressure : 16 bar

Ду	Код / Ref.	Цена / Price
25	PVS4241S-0025	221,00 €
40	PVS4241S-0040	224,00 €
50	PVS4241S-0050	227,00 €
40/65	PVS4241S-4065	232,00 €
80	PVS4241S-0080	243,00 €
100	PVS4241S-0100	264,00 €
150	PVS4241S-0150	312,00 €



ВОЗДУХООТВОДЧИКИ
AIR RELEASE VALVES

PVD4200 | PVD4240 | PVD4250 | PVD4260

Двойного действия

Однокамерный воздухоотводчик двойного действия - ковкий чугун - фланцевое соединение
Flanged type **double acting** air release valve - ductile iron



Корпус: ковкий чугун GGG40
Шар: полипропилен
Дренажная пробка: латунь
Соединение: фланцевое
Py10/16, Py25, Py40

Body : Ductile iron GGG40
Ball : Polypropylène
Orifice body : Brass
Connection : flanges PN10/16,
PN25, PN40

Ду	PVD4200 / PVD4240		PVD4250		PVD4260	
	Py10/Py16		Py25		Py40	
	Код / Ref.	Цена / Price	Код / Ref.	Цена / Price	Код / Ref.	Цена / Price
40	PVD4240-0040	198,00 €	PVD4250-0040	237,00 €	PVD4260-0040	269,00 €
50	PVD4240-0050	198,00 €	PVD4250-0050	237,00 €	PVD4260-0050	269,00 €
65	PVD4240-0065	209,00 €	PVD4250-0065	250,00 €	PVD4260-0065	281,00 €
80	PVD4240-0080	207,00 €	PVD4250-0080	257,00 €	PVD4260-0080	284,00 €
100	PVD4240-0100	374,00 €	PVD4250-0100	451,00 €	PVD4260-0100	515,00 €
125	PVD4240-0125	384,00 €	PVD4250-0125	470,00 €	PVD4260-0125	530,00 €
150	PVD4240-0150	399,00 €	PVD4250-0150	485,00 €	PVD4260-0150	545,00 €
200	PVD4200-0200 PVD4240-0200	761,00 €	PVD4250-0200	964,00 €	PVD4260-0200	1 069,00 €

PVT4200 | PVT4240 | PVT4250 | PVT4260

Тройного действия

Двухкамерный воздухоотводчик тройного действия - ковкий чугун - фланцевое соединение
Flanged type **triple acting** air release valve



Корпус: ковкий чугун GGG40
Шар: полипропилен
Дренажная пробка: латунь
Соединение: фланцевое
Py10/16, Py25, Py40

Body : Ductile iron GGG40
Ball : Polypropylène
Orifice body : Brass
Connection : flanges PN10/16,
PN25, PN40

Ду	PVT4200 / PVT4240		PVT4250		PVT4260	
	Py10/Py16		Py25		Py40	
	Код / Ref.	Цена / Price	Код / Ref.	Цена / Price	Код / Ref.	Цена / Price
40	PVT4240-0040	306,00 €	PVT4250-0040	366,00 €	PVT4260-0040	413,00 €
50	PVT4240-0050	306,00 €	PVT4250-0050	366,00 €	PVT4260-0050	413,00 €
65	PVT4240-0065	312,00 €	PVT4250-0065	373,00 €	PVT4260-0065	416,00 €
80	PVT4240-0080	327,00 €	PVT4250-0080	396,00 €	PVT4260-0080	431,00 €
100	PVT4240-0100	407,00 €	PVT4250-0100	497,00 €	PVT4260-0100	545,00 €
125	PVT4240-0125	439,00 €	PVT4250-0125	538,00 €	PVT4260-0125	598,00 €
150	PVT4240-0150	495,00 €	PVT4250-0150	616,00 €	PVT4260-0150	661,00 €
200	PVT4200-0200 PVT4240-0200	701,00 € 720,00 €	PVT4250-0200	893,00 €	PVT4260-0200	953,00 €
250	PVT4200-0250 PVT4240-0250	3 113,00 € 3 153,00 €	PVT4250-0250	3 883,00 €	PVT4260-0250	4 193,00 €



ВОЗДУХООТВОДЧИКИ
AIR RELEASE VALVES

PVTGD4200 | PVTGD4240 | PVTGD4250

Для большого расхода

Двухкамерный воздухоотводчик тройного действия для большого расхода - ковкий чугун - фланцевое соединение
High flow triple acting air release valve - flanged - ductile iron

* по запросу / on request



Корпус: ковкий чугун GGG40
Шар: полипропилен
Дренажная пробка: бронза
Соединение: фланцевое
Py10, Py16, Py25

Body : Ductile iron GGG40
Ball : Polyethylene
Orifice body : Bronze
Connection : flanges PN10,
PN16, PN25

Ду	PVTGD4200 Py10		PVTGD4240 Py16		PVTGD4250 Py25	
	Код / Ref.	Цена / Price	Код / Ref.	Цена / Price	Код / Ref.	Цена / Price
50	PVTGD4200-0050	533,00 €	PVTGD4240-0050	533,00 €	PVTGD4250-0050	*
65	PVTGD4200-0065	575,00 €	PVTGD4240-0065	568,00 €	PVTGD4250-0065	*
80	PVTGD4200-0080	597,00 €	PVTGD4240-0080	590,00 €	PVTGD4250-0080	*
100	PVTGD4200-0100	801,00 €	PVTGD4240-0100	801,00 €	PVTGD4250-0100	*
125	PVTGD4200-0125	823,00 €	PVTGD4240-0125	823,00 €	PVTGD4250-0125	*
150	PVTGD4200-0150	842,00 €	PVTGD4240-0150	842,00 €	PVTGD4250-0150	*

PVTU4240

Для сточных вод

Воздухоотводчик для сточных вод Py16
Air release valve for [sewage](#) PN16



Корпус: ковкий чугун GGG40
Соединение: фланцевое Py16

Body : Ductile Iron GGG40
Connection : flange PN16

Ду	Код / Ref.	Цена / Price
50	PVTU4240-0050	1 580,00 €
80	PVTU4240-0080	1 617,00 €
100	PVTU4240-0100	1 655,00 €
150	PVTU4240-0150	1 667,00 €
200	PVTU4240-0200	1 992,00 €

TESOFI, РАЗРАБОТЧИК И ПРОИЗВОДИТЕЛЬ ПРОМЫШЛЕННОЙ ЗАПОРНОЙ АРМАТУРЫ

Наша продукция в отраслевых каталогах:



Оборудование для инженерных систем промышленного комплекса

Горнодобывающая и горнообогатительная промышленность
Металлургическая промышленность
Химическая и нефтехимическая промышленность
Нефтепереработка
ЦБК и ЛПК
Цементные заводы и комбинаты
ЖБИ
Энергетика
Пищевая промышленность и сельское хозяйство

Оборудование для инженерных систем гражданского строительства

Теплоснабжение и холодоснабжение
Кондиционирование и вентиляция
Пожаротушение

Оборудование для инженерных систем ВВ

Станции водозабора и водоподготовки
Водопроводные станции
Насосные станции и водоводы
Канализационно-насосные станции
Очистные сооружения
Снегоплавильные пункты
Ирригационные системы

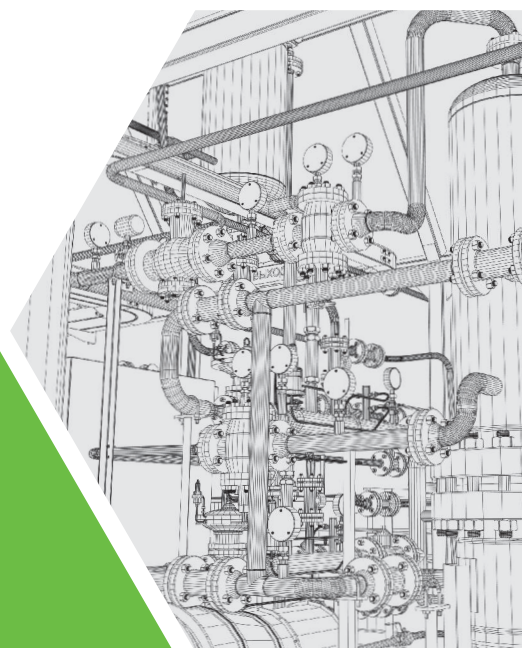

Tecofi'Φ
VALVE DESIGNER - FRANCE

The background of the page is a technical drawing of a valve, showing various parts and dimensions. A compass is visible in the lower right corner, and a stack of papers is on the left. The drawing includes a dimension of 5 and a dimension of 300300. The logo 'Tecofi' with a valve symbol and 'VALVE DESIGNER - FRANCE' is centered in a green box.

Tecofi'
VALVE DESIGNER - FRANCE

A green silhouette of an industrial city skyline, featuring various buildings and structures, located at the bottom of the page.

ООО «ТЕКОФИ РУС»
115432, г. Москва
Проспект Андропова, д. 18, корп. 5
Тел.: +7 499 322 37 34
info@tecofi-msk.ru

www.tecofi.fr